CAMPEONATO DE ESPAÑA DE JUDO
SELECCIONES CADETES E INFANTILES

1. **Web oficial:**

http://www.rfejudo.com/index.php/deporte-asociado-judo/390-campeonato-de-espana-de-judo-infantil-y-cadete-2016

2. **Boletín técnico.**
3. **Normativa.**
4. **Programa, localización y horarios oficiales.**
5. **Integrantes de la representación aragonesa.**
6. **Resultados.**
7. **Fotografías.**

8. Crónica y resultados:

El domingo, 8 de mayo, se ha celebrado en Madrid el Campeonato de España en Edad Escolar Infantil y Cadete. La expedición de la Selección Aragonesa estaba compuesta por 42 judokas, 22 chicos y 20 chicas.

Por primera vez, se ha celebrado este campeonato en una sola jornada, en un pabellón con 10 tatamis, disputándose a la vez las categorías Infantil y Cadete.

En categoría Infantil Masculino, los chicos han logrado subir al segundo cajón del pódium por equipos, destacando de manera individual los oros de Alejandro Rosas (CJ Binéfar, -42kg) y Vladislav Parechyn (CJ Binéfar, +66kg).

En Infantil Femenino, se han logrado otras dos medallas de bronce, en este caso por parte de María Murillo (JC Zaragoza, -36kg) y Elena Hinojosa (Comarcal, -44kg), además del 5° puesto de Inés Hinojosa (Comarcal, -40kg).

Se lograron tres metales más en la categoría Cadete Masculino, el oro de David Hinojosa (Comarcal, -50kg), la plata de César Casas (Samurai, -81kg) y el bronce de Santiago Camazón (Las Fuentes, -90kg).

Por último, en Cadete Femenino, no se lograron medallas, pero cabe destacar el 5° puesto de María Poblador (Ibón, -63kg).

El resto de componentes de la Selección Aragonesa no lograron luchar por las medallas, pero hicieron un gran papel y lo dieron todo sobre el tatami.

Con esto, el balance final del Campeonato fue de 7 medallas, 3 oros, 1 plata y 3 bronces, además del subcampeonato de España del equipo Infantil Masculino, mejorando el resultado del año pasado.

Comunidad de Madrid

CAMPEONATO DE ESPAÑA
DE JUDO 2016
INFANTIL Y CADETE
POR SELECCIONES AUTONÓMICAS

¡MADRID! Comunidad de Madrid ESPAÑA CSD Consejo Superior de Deportes

Comunidad de Madrid

El Campeonato de España Infantil y Cadete de Judo se celebrará este año el 8 de mayo en Madrid, en un marco incomparable como es el Barclaycard Center (Palacio de los Deportes de Madrid), reuniendo a más de ochocientos judocas en representación de sus Comunidades Autónomas.

El esfuerzo organizativo que ha coordinado la Consejería de Educación, Juventud y Deporte de la Comunidad de Madrid a través de su Dirección General de Juventud y Deportes, junto al resto de Instituciones implicadas, nos augura una brillante competición. Asimismo, la colaboración prestada por el Ayuntamiento de la ciudad sede y el apoyo técnico de las Federaciones Española y Madrileña de Judo, su labor conjunta en el ámbito logístico y técnico, es imprescindible para el correcto desarrollo del programa deportivo.

La majestuosidad y amplitud de la instalación deportiva permitirá el montaje de tatamis suficientes para que en un día de competición puedan desarrollarse de forma simultánea las cuatro competiciones, en lo que se convertirá sin duda, en la gran fiesta del judo de base de nuestro país.

Mis mejores deseos para todos los participantes, que tienen en esta competición la culminación nacional a todo el trabajo que vienen realizando durante la temporada. Ojalá que sus ilusiones y sueños se vean reflejados en los resultados que obtengan: De no ser así, les emplazo a que sigan reiterando en la cultura del esfuerzo deportivo y vuelvan a intentarlo, la edad que tienen aún avalan la posibilidad de un gran futuro en este deporte.

Miguel Cardenal Carro

Presidente del Consejo Superior de Deportes

Comunidad de Madrid

La Viceconsejería de Educación no universitaria, Juventud y Deporte de la Comunidad de Madrid, por delegación del Consejo Superior de Deportes, tiene el honor de acoger el Campeonato de España Infantil, Cadete y Adaptado de Judo 2016, que se celebrará en el Barclaycard Center (Palacio de los Deportes de la Comunidad de Madrid) el próximo 8 de mayo.

Queremos facilitar a los deportistas y sus técnicos acompañantes, los medios necesarios para que su única preocupación sea el desarrollo de la competición y la búsqueda de sus mejores niveles competitivos. El amplio dispositivo preparado pretende acoger a las 19 Comunidades Autónomas convocadas, en un entorno de máxima formación deportiva, pero también atendiendo aspectos tan fundamentales como la formación y acceso a los aspectos culturales de su práctica deportiva.

Desde la Comunidad de Madrid se trabaja para fomentar el deporte en los Centros Educativos y en este sentido a través de distintos programas, pretendemos que el alumnado se sume a una práctica que les produce un enorme beneficio tanto en su desarrollo físico como en el personal. Recibir a más de 800 deportistas y proponer una competición en un entorno inigualable se refleja en el hecho de que por primera vez la competición se desarrollara en tiempo record sobre los 10 tatamis que se dispondrán en la instalación.

Esperamos que la competición cumpla las expectativas de los deportistas escolares que nos acompañarán en los próximos días y que podrán incorporar a su experiencia el haber competido en una instalación de referencia mundial.

Agradecer a todas las entidades implicadas su colaboración y complicidad en este evento, en el que el trabajo en equipo ha sido guiado por la ilusión de ofrecer a los judokas de nuestro país el mejor Campeonato que se haya celebrado jamás.

Recibid nuestra más cordial bienvenida y esperamos que disfrutéis un campeonato lleno de deportividad, juego limpio y éxitos deportivos. Gracias por acompañarnos a todos los técnicos, deportistas y familiares que disfrutarán de un gran encuentro deportivo en nuestra Comunidad.

Viceconsejera de Educación no Universitaria, Juventud y Deporte.

Ilma . Sra. Dª Carmen González Fernández

Comunidad de Madrid

Bienvenidos al Campeonato de España de Judo en edad escolar, evento que fomenta la introducción y continuidad en el deporte de competición de nuestros judocas en la cita más importante a nivel nacional en estas edades, que este año se celebra en el Barclaycard Center (Palacio de los Deportes de Madrid).

La Federación Madrileña colabora con la RFEJYDA en su realización demostrando así su capacidad organizativa, con Madrid Capital como marco elegido para ello, municipio que congrega y realiza de forma habitual eventos deportivos tanto nacionales como internaciones de gran nivel. Estoy seguro de que nos brindará una excelente competición.

Todo está preparado desde la Federación para que un año más puedan disfrutar tanto participantes como espectadores en un deporte que destaca por su compañerismo y por resaltar los principales valores de la amistad, disciplina, superación y juego limpio.

Deseo que la competición concluya con el éxito esperado, en la que se encuentran el germen de los que serán a corto plazo nuestros representantes en los equipos nacionales de categorías superiores.

Mi bienvenida a todos los participantes, aficionados y acompañantes con el deseo de que este campeonato sea un éxito deportivo y de organización y de que disfruten todos ustedes al máximo de la competición y hospitalidad de Madrid.

D. Juan Carlos Barcos Nagore

Presidente de la Real Federación Española de Judo y D.A.

Comunidad de Madrid

Para todos los Estamentos del Judo Madrileño (Deportistas, Profesores, Árbitros y Clubes) y para mí en particular que los represento, celebrar un Campeonato de España de Judo en Edad Escolar es la mejor de las recompensas a un año de trabajo y entrenamiento con los deportistas del futuro.

La Federación Madrileña de Judo y D.A. cuenta con más de 25.000 deportistas afiliados, con una gran afición por la competición. Las categorías infantil y cadete, en la que en estos momentos nuestros deportistas se reparten una gran parte del medallero, crea una gran expectación entre nuestros fieles seguidores porque además involucra a muchos de nuestros Clubes afiliados.

Poder asistir en directo a este Campeonato de España de Judo en Edad Escolar es lo que más valoran nuestros jóvenes deportistas y sobre todo sus familiares y amigos que, en estos tiempos de crisis, tienen la oportunidad de seguir y animar a los suyos con mayor facilidad.

El que este Campeonato se celebre en el Barclaycard Center (Palacio de los Deportes de Madrid) me llena de gran satisfacción ya que es un referente deportivo a nivel nacional y hacía muchos años que nuestro deporte no tenía la oportunidad de realizar un gran evento en esta fantástica instalación deportiva. También es una gran oportunidad para la gran labor docente y deportiva que desarrollan los Profesores y Entrenadores de Judo en los diferentes Clubes, Gimnasios y Colegios de la Comunidad de Madrid para que acudan con sus alumnos y familiares a esta gran cita deportiva y en este excelente escenario, donde además del espectáculo deportivo asegurado podrán disfrutar de diferentes actividades y exposiciones culturales que tendrán lugar durante esa jornada.

Espero y deseo que este Campeonato confirme una vez más los Valores de Nuestro Deporte de los que todos hacemos gala y tratamos de poner en práctica cada día: Amistad, Respeto, Cortesia, Valor, Autocontrol, Sinceridad y Modestia.

D. Francisco Valcárcel Robles
Presidente de la Federación Madrileña de Judo y D.A.

Comunidad de Madrid

CAMPEONATO DE ESPAÑA DE JUDO 2016 INFANTIL Y CADETE POR SELECCIONES AUTONÓMICAS

BOLETÍN TÉCNICO

SECRETARÍA DE LA COMPETICIÓN:

Hasta el día 7 de mayo:

Dirección General de Juventud y Deportes

Paseo de Recoletos nº14

28001 Madrid

Tfno: 912767109

Fax: 912767174

e-mail: tomas.valles@madrid.org

joaquin.parra@madrid.org

Durante la competición:

Barclaycard Center

(Palacio de los Deportes de Madrid)

Av. Felipe II, s/n.

28009 Madrid

Tfno: 914449949

ASISTENCIA MÉDICA:

La organización dispondrá de **cuatro servicios médicos** de asistencia en la zona de los tatamis.
Están previstas tres ambulancias de la organización para los desplazamientos de atención a las posibles lesiones de los deportistas.
Los deportistas, delegados y árbitros deberán disponer de un seguro médico deportivo que cubra cualquier lesión o accidente deportivo que se derive de la participación en el campeonato.
Las delegaciones facilitarán a la organización los centros hospitalarios de referencia donde tuvieran que ser trasladados en caso de lesión o accidente deportivo.
Será responsabilidad de cada Comunidad Autónoma que todos los participantes que la representen cuenten con el documento que garantice la cobertura de los riesgos derivados de la práctica deportiva en este campeonato.

Comunidad de Madrid

CAMPEONATO DE ESPAÑA
DE JUDO 2016
INFANTIL Y CADETE
POR SELECCIONES AUTONÓMICAS

INSCRIPCIÓN Y ACREDITACIÓN:

INSCRIPCIONES	La inscripción se realizará a través del modelo oficial creado para este fin, siendo la responsable de la misma la Federación Autonómica que ha de validarla y remitirla en el mismo formato de archivo, dentro del plazo establecido, a la siguiente dirección de e-mail: **campeonatos@rfejudo.com**. El plazo se cerrará a las 24.00 horas del día 25 de abril de 2016. Se podrán realizar cambios hasta las 24.00 horas del día 5 de mayo de 2016. El modelo oficial de inscripción se remitirá a todas las Federaciones Autonómicas junto con los Reglamentos Técnicos. **Deben enviar una foto digitalizada de cada uno de los deportistas y miembros de la delegación para la confección de las tarjetas de acreditación.**
ACREDITACIONES	**Documentación individual:** Todos los participantes deberán presentar: a).- D.N.I. (o documento equivalente válido en la UE) o Pasaporte individual originales para los/as participantes españoles/as y tarjeta de residente o pasaporte individual originales, para los/las participantes extranjeros/as. b) Cartilla o carné de KYU, con licencia nacional actualizada para el 2016. c).- Cualquiera otra documentación que se solicite de forma específica para esta modalidad deportiva, y así se resalte en la reglamentación técnica. **Documentación colectiva:** La inscripción oficial debidamente cumplimentada y validada por las Federaciones Autonómicas, servirá a efectos de documentación colectiva, entendiéndose que todos los competidores inscritos disponen de la correspondiente autorización paterna para competir.

SÁBADO, 7 DE MAYO	
HOTEL TRYP MADRID AIRPORT SUITES	**Acreditaciones oficiales**: 12:00h a 17.30h

Una vez revisada en el proceso de acreditación toda la documentación aportada, **será entregada una tarjeta de acreditación** a aquellos que la tengan correcta y completa, con foto incorporada, que será el único documento válido identificativo para poder participar en la competición.

Comunidad de Madrid

CAMPEONATO DE ESPAÑA
DE JUDO 2016
INFANTIL Y CADETE
POR SELECCIONES AUTONÓMICAS

PESAJE Y SORTEO:

SÁBADO, 7 DE MAYO	
HOTEL TRYP MADRID **AIRPORT SUITES** C/ Lola Flores, 16 (San Blas) 28022 Madrid, España	Pesaje oficial: 12:30-18:00h Todas las categorías Infantil y Cadete, masculinas y femeninas. Sorteos: Los sorteos se realizarán a la finalización del pesaje oficial, 18,15h. La asistencia de los Entrenadores (4 máximo por Autonomía), deberá regirse por la Normativa vigente de la UEJ y FIJ (traje y corbata). Reunión de árbitros y entrenadores (oficiales y particulares): 19:30h

DOMINGO, 8 DE MAYO	
Barclaycard Center (Palacio de los Deportes de la Comunidad de Madrid) Av. Felipe II, s/n. 28009 Madrid	Comienzo de las eliminatorias a las 9.00 horas: • 5 PESOS CADETE MASCULINO • 5 PESOS INFANTIL MASCULINO El resto de pesos de ambas categorías y femeninos se comunicará de forma detallada en un programa específico junto con toda la información para las delegaciones, entrenadores y público. A partir de las 14.30 horas: Bloque final de 3º puestos y Finales. Entrega de trofeos a las 16.00 horas.

Comunidad de Madrid

CAMPEONATO DE ESPAÑA
DE JUDO 2016
INFANTIL Y CADETE
POR SELECCIONES AUTONÓMICAS

DATOS GENERALES DE LA COMPETICIÓN:

La competición se desarrollará en **10 tatamis.**

El tiempo de los combates, para todas las categorías, será de **3 minutos.**

Habrá **cuatro básculas** a disposición de los competidores una hora antes del pesaje oficial.

La competición comenzará el **domingo por la mañana y finalizará el domingo por la tarde.**

HOTEL OFICIAL DE LA ORGANIZACIÓN:

HOTEL TRYP MADRID AIRPORT SUITES (3*)

C/ Lola Flores, 16 (San Blas) 28022 Madrid, España

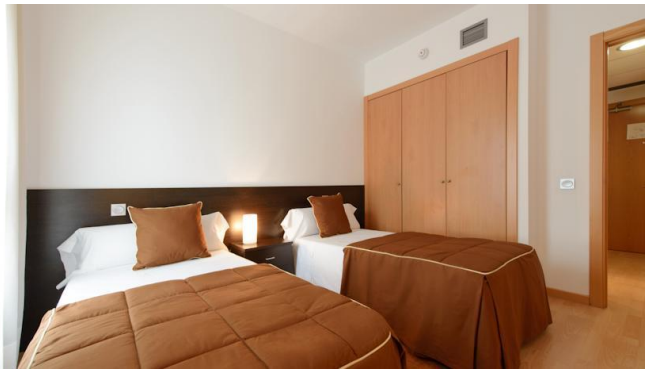

Comunidad de Madrid

Este establecimiento alberga una piscina y una pista de pádel. Todos los alojamientos cuentan con aire acondicionado, conexión WiFi gratuita y TV de pantalla plana con canales vía satélite internacionales. Por su parte, los estudios y apartamentos también disponen de una zona de cocina equipada con microondas y cafetera. Este hotel alberga un restaurante de cocina internacional y un bar que sirve aperitivos y bebidas. La piscina cuenta con un techo retráctil y está cubierta durante el invierno. También hay una recepción 24 horas y se facilita aparcamiento privado.

Tipo de habitación	Pensión Completa
Habitación Individual	93.50 €
Habitación Doble	58.50 €
Habitación Triple	48.50 €
Habitación Cuadruple	44.00 €

Tarifas por Persona / Noche. Pensión Completa. Impuestos Incluidos.

Para noches adicionales otro tipo de habitación o régimen al indicado que no estén ofertados en este boletín por favor contacten con nosotros.

Viajes El Corte Inglés

División Eventos Deportivos

Para cualquier duda o consulta contactar en: sevilladeportes@viajeseci.es

Comunidad de Madrid

CAMPEONATO DE ESPAÑA
DE JUDO 2016
INFANTIL Y CADETE
POR SELECCIONES AUTONÓMICAS

Barclaycard Center

(Palacio de los Deportes de la Comunidad de Madrid)

Av. Felipe II, s/n.
28009 Madrid
Tfno: 914449949

Comunidad de Madrid

CSD Consejo Superior de Deportes

CAMPEONATO DE ESPAÑA
DE JUDO 2016
INFANTIL Y CADETE
POR SELECCIONES AUTONÓMICAS

ENTIDADES COLABORADORAS:

LaLiga 4Sports
LaLiga con el Deporte Español

SFAM NORIS FRANCE

NKL adidas
www.noris.es

Sabadell

incibe_
INSTITUTO NACIONAL DE CIBERSEGURIDAD

IBS brokers

Audi

Mizuno

FECHA: 05.04.2016 **ORIGEN: ACTIVIDADES DEPORTIVAS**

CIRCULAR **GENERAL Nº 53**
Anula la /
DEPARTAMENTAL Nº

DESTINATARIOS, PARA:

. **CUMPLIMIENTO:** **FEDERACIONES AUTONOMICAS DE JUDO Y DD.AA.**
CONOCIMIENTO:
.

ASUNTO: **REGLAMENTOS TECNICOS Y MODELO DE INSCRIPCION PARA CPTO. ESPAÑA ESCOLAR DE JUDO 2016**

V.º B.º:

TEXTO:

Con motivo del Campeonato de España Escolar de Judo (Infantil y Cadete) de Judo, masculino y femenino, programados los días 7 y 8 de mayo en Madrid, adjunto se remite los siguientes documentos:

- Reglamento Técnico categoría Cadete
- Reglamento Técnico categoría Infantil
- Modelo de inscripción

Las inscripciones una vez cumplimentadas en todos sus apartados, deberán remitirlas las Federaciones Autonómicas en el mismo formato de archivo (excel) a la Secretaría Deportiva de esta RFEJYDA, a la siguiente dirección de correo electrónico:

campeonatos@rfejudo.com

El plazo de recepción de inscripciones finaliza a las 24 horas del día 25 de abril de 2016.

Lo que se comunica para conocimiento y cumplimiento.

EL DIRECTOR DEPORTIVO

REAL FEDERACION ESPAÑOLA DE JUDO Y D.A. ESPAÑA Secretaría Deportiva

Fdo. Lee Young

CAMPEONATOS DE ESPAÑA POR SELECCIONES AUTONÓMICAS EN EDAD ESCOLAR 2016

REGLAMENTO TÉCNICO DE JUDO CATEGORÍA CADETE

C/ Ferraz, 16, 7º Izda. 28008 MADRID – Tlf: (+34) 91 541 15 36 / (+34) 91 559 48 76 – info@rfejudo.com
www.rfejudo.com

JUDO CADETE 2016

1. REPRESENTACIONES PARTICIPANTES

Podrán participar todas las Comunidades Autónomas y las Ciudades con Estatuto de Autonomía de Ceuta y Melilla, con un equipo de selecciones masculino y otro femenino.

El Campeonato de España Cadete de Judo se celebrará de forma conjunta con el Infantil y podrán participar deportistas con deficiencia visual (la normativa específica para combates con deportistas que tengan esta discapacidad se incluye como anexo al presente reglamento).

En cada peso y categoría se podrán inscribir con los siguientes cupos aprobados por la RFEyJDA:

- 1 judoka por peso por cada CCAA.
- 3 plazas por peso asignadas a la Comunidad de Madrid por el cupo de licencias.
- El campeón de España del año anterior, siempre que se mantenga en el peso y categoría.
- 3 judokas por peso clasificados por ranking de Copas Campeonato de España.
- Los medallistas de Oro en la European Cup de Fuengirola (última edición).
- Medallistas en Campeonatos del Mundo y Europa (cadete y junior) y FOGES (cadete) de la temporada anterior al Campeonato de España o estar comprendidos en el Ranking List Mundial entre los 12 primeros (masculino y femenino)
- Las vacantes que pudieran existir por las Comunidades Autónomas que renuncien a su derecho a inscribir el judoka inicialmente asignado, podrán cubrirse continuando con el sistema de cupos, sin tener en cuenta a la Comunidad de Madrid.

La RFEyJDA comunicará al CSD y a las CCAA participantes los judokas que podrán inscribir por los cupos asignados en los apartados anteriores.

2. DEPORTISTAS PARTICIPANTES

2.1. La participación está abierta para deportistas nacidos/as en los años 1999, 2000 y 2001, que cumplan los requisitos indicados en el presente reglamento.

2.2 Se autoriza la participación de deportistas extranjeros, en las mismas condiciones que se establecen en el apartado 6.1 del presente reglamento.

3. COMPOSICIÓN DE LOS EQUIPOS

De forma general un equipo de 9 judokas masculinos y otro de 8 judokas femeninas (uno/una por cada peso), de acuerdo a las edades del apartado segundo, así como un entrenador /a para cada equipo, haciendo uno de ellos las veces de delegado/a.

Asimismo, cada delegación participante podrá unir a estos cupos los que seleccione la RFEJyDA de acuerdo con lo establecido en el apartado primero de este reglamento.

4. COMITÉS DEL CAMPEONATO

Se constituirán los comités y comisiones establecidos en las Normas Generales de Organización y Desarrollo de los Campeonatos de España en edad escolar 2015.

Asimismo, el Comité Nacional de Árbitros de la Real Federación Española de Judo designará a los árbitros nacionales para esta competición, según establecen las normas de la Federación Internacional de Judo.

5. INSCRIPCIONES

5.1.- La inscripción se realizará a través del modelo oficial creado para este fin, siendo la responsable de la misma la Federación Autonómica que ha de validarla y remitirla en el mismo formato de archivo, dentro del plazo establecido, a la siguiente dirección de e-mail: **campeonatos@rfejudo.com**. El plazo se cerrará a las 24.00 horas del día 25 de abril de 2016.

Se podrán realizar cambios hasta las 24.00 horas del día 5 de mayo de 2016.

El modelo oficial de inscripción se remitirá a todas las Federaciones Autonómicas junto con los Reglamentos Técnicos.

5.2.- La inscripción se hará con estos cupos:

a) 1 judoka por peso convocado, tanto en categoría masculina como femenina.
b) Los judokas que designe la RFEJyDA por cupos, ranking y medallistas para los pesos de esta categoría.
c) 2 entrenadores para ambas categorías (masculina y femenina), realizando uno de ellos la función de entrenador-delegado.
d) Los árbitros que haya designado la RFEJyDA, conjuntamente para la categoría infantil y cadete.

6. ACREDITACIÓN DE LOS PARTICIPANTES

La Organización del Campeonato acreditará a la totalidad de participantes que cumplan los requisitos establecidos en los Reglamentos Técnicos y las Normas Generales. Este

proceso se realizará, de forma general, el mismo día de la incorporación, y para ello será imprescindible la presentación de la documentación individual y colectiva que en este apartado se relaciona.

No se podrá acreditar a ningún deportista que no se haya inscrito a través del modelo oficial de acuerdo con toda la normativa vigente.

Cada CCAA será responsable de que todos los participantes que la representen en los Campeonatos de España en Edad Escolar 2016 cuenten con una cobertura de atención médica por los riesgos derivados de la práctica deportiva en estos campeonatos, sea a través de una licencia federativa en vigor y/o una póliza de seguros específica que lo garantice.

6.1. Documentación individual

Todos los participantes deberán presentar:

a).- D.N.I. (o documento equivalente válido en la UE) o Pasaporte individual originales para los/as participantes españoles/as y tarjeta de residente o pasaporte individual originales, para los/las participantes extranjeros/as.

b) Cartilla o carné de KYU, con licencia nacional actualizada para el 2016.

c).- Cualquiera otra documentación que se solicite de forma específica para esta modalidad deportiva, y así se resalte en la reglamentación técnica.

6.2. Documentación colectiva

La inscripción oficial debidamente cumplimentada y validada por las Federaciones Autonómicas, servirá a efectos de documentación colectiva, entendiéndose que todos los competidores inscritos disponen de la correspondiente autorización paterna para competir.

6.3. Acreditaciones

Todos los participantes en este Campeonato de España deberán ser acreditados ante la Organización.

La tarjeta de acreditación que será entregada, servirá como identificación para las competiciones, alojamientos, instalaciones deportivas y actos comunitarios que se celebren con motivo de este campeonato de España.

El plazo para subsanar las incidencias que se hayan producido en la acreditación y que el Comité de Organización considere subsanables, quedará abierto durante todo el Campeonato, entendiendo que será única y exclusivamente para deportistas que figuren en la documentación colectiva e inscritos en la aplicación informática en tiempo y forma

que marcan las fechas de presentación y posibles cambios de dicha documentación en los reglamentos técnicos de cada deporte, no pudiendo modificar en ningún momento la citada inscripción. La documentación deberá ser entregada por el Jefe de Delegación o el delegado del equipo a una persona del Comité de Organización indicado anteriormente.

En este proceso será cuando se determinen los deportistas reales que participarán en el campeonato.

6.4. Acceso a la zona de competición de otros entrenadores

La organización pondrá a disposición de la RFEJyDA un número determinado de acreditaciones de entrenadores no inscritos como representantes de la Comunidad Autónoma, que podrán acceder en lugar de estos a la zona de competición de forma específica para un combate determinado, sin que pueda haber al mismo tiempo en las zonas de competición más entrenadores por Comunidad Autónoma que judokas estén compitiendo en su momento.

La RFEJyDA será la responsable del control del uso de estas acreditaciones y de que se cumpla esta normativa en cuanto a la presencia de entrenadores en los tatamis de competición, de forma que se conozca la identidad de cada uno de ellos a los efectos de las medidas organizativas, deportivas y disciplinarias que hubiera que adoptarse en un momento dado.

7. NORMAS TÉCNICAS

7.1. MODALIDADES

7.1.1 Competición Individual

La competición individual masculina y femenina, será por eliminatoria directa, con doble repesca según Reglamento de Competición de la FIJ.

Para esta competición se aplicará el reglamento de arbitraje vigente de la FIJ.

7.1.2. Pesos:

Cadete Masculino	Cadete Femenino
Hasta 46 kg inclusive	
Desde 46 Kg hasta 50 kg inclusive	Hasta 40 kg inclusive
Desde 50 kg hasta 55 kg inclusive	Desde 40 kg hasta 44 kg. inclusive
Desde 55 kg hasta 60 kg inclusive	Desde 44 kg hasta 48 kg inclusive
Desde 60 kg hasta 66 kg inclusive	Desde 48 kg hasta 52 kg inclusive
Desde 66 kg hasta 73 kg inclusive	Desde 52 kg hasta 57 kg inclusive
Desde 73 hasta 81 kg inclusive	Desde 57 kg hasta 63 kg inclusive
Desde 81 kg hasta 90 kg. inclusive	Desde 63 kg hasta 70 kg inclusive
Más de 90 kg.	Más de 70 kg.

Cada competidor deberá dar un peso comprendido entre el mínimo y el máximo de la categoría en que se inscriba.

7.1. 4. Clasificación por Selecciones Autonómicas

Se obtendrá sumando los puntos obtenidos por los/as judokas de cada selección en la competición individual, siendo vencedora la selección que obtenga mayor puntuación y clasificándose los restantes sucesivamente.

7.1.5. Puntuaciones

La puntuación se establecerá adjudicando en cada peso 5 puntos al/a judoka clasificado/a en primer lugar, 3 puntos al/a judoka clasificado/a en segundo lugar y 1 punto a los/as dos judokas clasificados/as en tercer lugar.

En las selecciones que tengan más de un judoka en un peso determinado, sólo puntuarán las victorias conseguidas por el/la judoka que obtenga mejor clasificación final.

En caso de empate final a puntos, obtendrá mejor clasificación aquella selección que tenga mayor número de primeros puestos. Si se mantiene el empate se recurrirá al mayor número de segundos puestos y así sucesivamente.

7.2. GRADO MÍNIMO

Sólo podrán participar aquellos/as judokas que estén en posesión, como mínimo, del cinturón azul.

7.3. TIEMPO DE DURACIÓN DE LOS COMBATES

- Todos los combates tendrán una duración máxima de 3 minutos de tiempo real.
- La Técnica de Oro se disputará sin límite de Tiempo.

- Se aplicará la Técnica de Oro “Golden Score” en todos los combates de repesca con la siguiente peculiaridad:

La competición se realizará con doble repesca cruzada, de forma que todos los combates de dicha repesca, incluidos los de final de repesca, se decidirán por el sistema de técnica de oro “golden score”, ganando por tanto el primero en marcar una acción técnica o cuando el otro competidor sea penalizado con 2 Shidos.

Para el “bloque final”, se entiende por bloque final aquellos combates donde se disputa medalla, se aplicará la normativa vigente de la IJF.

- Solamente habrá una única llamada para los competidores al tatami. Se establece un tiempo máximo de espera de 30 segundos, según normativa internacional vigente.

7.4. SORTEO

Los sorteos se realizarán a la finalización del pesaje oficial. La asistencia de los Entrenadores (2 máximo por Autonomía), deberá regirse por la Normativa vigente de la UEJ y FIJ (traje y corbata). El día y horario se hará público por la organización.

7.5. PESAJE

Se realizará el día de llegada.

Para los participantes en el Campeonato de España Cadete, el día y horario para el pesaje oficial se hará público oportunamente por la organización.

7.6. UNIFORMIDAD

Es obligatorio estar en posesión de judogi azul y blanco en el momento de la competición.

7.7 UNIFORMIDAD ENTRENADORES BLOQUE FINAL

Se entiende por BLOQUE FINAL aquellos combates donde se dispute medalla.
Los entrenadores (Hombres) llevaran chaqueta y corbata.
Las entrenadoras (Mujeres) llevaran chaqueta y pañuelo de cuello.
No se admite como uniformidad pantalón tejano o vaquero ni zapatillas deportivas.

7.8. DIRECCIÓN DE LOS COMBATES

Se aplicará el reglamento Oficial de la Federación Internacional de Judo:

7.8.1 Los entrenadores no podrán dar indicaciones a los competidores mientras estén compitiendo.

7.8.2 Sólo los tiempos de pausa (después de mate), podrán utilizarse para dar indicaciones a su competidor, únicamente desde la silla que dispondrá para tal efecto.

7.8.3 Si un entrenador no cumple estas normas se le podrá expulsar del combate y de reiterar su actitud se le retirara la acreditación no pudiendo dirigir desde silla ningún combate más.

8. PROGRAMA DE LA COMPETICIÓN

La sede, fecha y programa de competición y actividades en general se publicarán con la debida antelación y se hará llegar a las Comunidades participantes.

Como norma general en el día de llegada se realizará la acreditación y se programarán las reuniones técnicas. Asimismo, el resto de actividades que se realicen (entrenamientos, actividades culturales complementarias, actos oficiales etc.) se comunicarán en el boletín cero. El programa general puede verse modificado por acuerdo del Comité Ejecutivo de cada Campeonato.

Todas estas cuestiones vendrán determinadas por el Comité Ejecutivo y oportunamente publicadas en el boletín 0 de cada competición.

9. PREMIOS

9.1 INDIVIDUALES

Los/as judokas clasificados/as en 1º, 2º y dos 3º lugares de cada peso recibirán la medalla correspondiente.

9.2 SELECCIONES

Se otorgarán trofeos a los 3 primeros equipos clasificados de cada categoría.

10. ADICIONAL

El presente reglamento será de exclusiva aplicación en este campeonato. Para todo lo no contemplado en el presente reglamento técnico, se remite al reglamento de competiciones vigente de la Real Federación Española de Judo y Deportes Asociados, aplicable a esta categoría.

ANEXO AL REGLAMENTO

NORMAS ESPECÍFICAS PARA LOS COMBATES CON DEPORTISTAS QUE TENGAN DEFICIENCIA VISUAL

Las competiciones seguirán en la medida de lo posible las de la IJF (Federación Internacional de Judo). Se aplicarán rigurosamente las normas de arbitraje fijadas por la IJF, salvo por las enmiendas que exponemos a continuación, que tienen en cuenta la necesidad de modificar el reglamento debido a la discapacidad visual de los deportistas.

1. Posición y función de los jueces

Ambos jueces guiarán a los judokas desde el borde del tatami hasta las posiciones que les hayan sido asignadas en de la zona de combate y los colocarán frente a frente. Posteriormente, los jueces regresarán a sus sillas correspondientes en las esquinas del área de competición.

Al terminar el combate, una vez que el árbitro haya declarado al ganador y que los judokas se hayan saludado, los dos jueces acompañarán al que esté más cerca de su silla hasta el borde del tatami, donde un asistente de la organización se hará cargo de ellos.

2. Gestos

Si se para el combate, y con el fin de indicar a los judokas que deben sentarse con las piernas cruzadas, el árbitro colocará la palma de su mano sobre sus hombros y presionará ligeramente hacia abajo.

Cada vez que el árbitro anuncie un tanteo o penalización, además de utilizar el término y gesto convencionales, deberá anunciar ao (azul) o shiro (blanco), en función del judoka en cuestión.

Además del gesto convencional para indicar la anulación de una opinión expresada, el árbitro debe anunciar ao (azul) o shiro (blanco), en función del judoka que haya perdido la ventaja.

Además de indicar el ganador de un combate de la manera normal, el árbitro debe anunciar ao (azul) o shiro (blanco), en función del color del ganador.

Para dirigirse al judoka para reajustarse el judogi, el árbitro se acercará al judoka, colocándose frente a él, le sujetará de los antebrazos y se los cruzará de la manera convencional.

Para indicar una penalización por falta de combatividad, después de hacer el gesto convencional y anunciar ao (azul) o shiro (blanco), el árbitro se acercará al judoka penalizado y le obligará a extender el brazo con la palma hacia abajo. Entonces, con los dos dedos índices, el árbitro trazará un círculo en la palma de la mano del atleta.

3. Comienzo del combate

Una vez que los jueces hayan guiado a los judokas hasta sus posiciones respectivas, regresarán a sus sillas en las esquinas del área de competición. Entonces el árbitro anunciará rei. Al oír esta orden los atletas se saludarán el uno al otro. El árbitro les hará levantar los brazos para el kumikata (agarre) fundamental (de derecha o de izquierda).

Nota:

- El árbitro garantizará que el kumikata sea únicamente un agarre y no suponga el comienzo del combate.

- El árbitro garantizará que, al comienzo del combate y en la reanudación del combate, los dos judokas estén frente a frente y tengan agarrados la manga del judogi del contrario, con una mano entre el codo y el hombro, y sujetando con la otra mano la solapa entre la clavícula y el esternón, sin emplear fuerza aparente y estando equilibrado. Los dos judokas podrán moverse únicamente cuando el árbitro haya anunciado el hajime (inicio).

Advertencia:

- Los judokas no podrán soltar ninguna de las dos manos hasta que se dé la voz de “hajime”.

- Si existiera cualquier problema en un combate entre un atleta diestro y otro zurdo, el árbitro concederá al judoka con judogi azul (ao) el agarre en el primer kumikata, en el siguiente se lo concederá al atleta con judogi blanco (shiro), y así sucesivamente.

4. Aplicación de matte (¡esperad!)

Cuando el árbitro anuncie matte (esperad), deberá tener cuidado de no perder de vista a los competidores, y permanecer cerca de ellos en todo momento sin obstruirles. A continuación, deberá acompañarlos al centro y a sus posiciones de inicio (si lo considera necesario, dado que algunos atletas deficientes visuales pueden volver a su posición de inicio sin ayuda).

Entonces el árbitro les indicará que adopten el kumikata (agarre) y anunciará el hajime (comenzad) una vez más. El árbitro repetirá el mismo proceso cada vez que se anuncie “matte” (esperad).

5. Sore Made (Fin del Combate)

Una vez anunciado sore made (fin del combate), el árbitro deberá acompañar a los judokas a sus posiciones de inicio. Si es necesario, les pedirá que se ajusten los judogis.

Una vez que el árbitro haya dado los resultados del combate de la forma apropiada, con el anuncio de ao (azul) o shiro (blanco), pedirá a los combatientes que se saluden entre sí al

anunciar rei. Entonces los jueces acompañarán a los judokas hasta el borde del tatami, donde los asistentes de la organización se harán cargo de ellos.

En caso de que los judokas sean también sordos, los jueces se acercarán a ellos para ayudarles a hacer el saludo habitual, doblándoles la cintura hacia delante y después conducirlos al borde del tatami.

6. Acciones prohibidas y penalizaciones

Salida del tatami: El árbitro se desplazará hasta el centro del área de competición y anunciará “jogai”, para que los judokas cambien de dirección. Si a pesar del anuncio de jogai, los judokas salen deliberadamente del área de competición, se puede anunciar “shido”.

Soltar una o ambos manos en el kumikata, sin atacar, se sancionará con shido. El árbitro y los jueces podrán penalizar a los atletas en estas situaciones si no se respeta el espíritu del judo, protegiendo así en particular los intereses de los judokas B1.

Para cualquier situación que no se contemple en el presente reglamento, se aplicará el reglamento de la IJF.

CAMPEONATOS DE ESPAÑA POR SELECCIONES AUTONÓMICAS EN EDAD ESCOLAR 2016

REGLAMENTO TÉCNICO DE JUDO CATEGORÍA INFANTIL

JUDO INFANTIL 2016

1. REPRESENTACIONES PARTICIPANTES

Podrán participar todas las Comunidades Autónomas y las Ciudades con Estatuto de Autonomía de Ceuta y Melilla, con un equipo de selecciones masculino y otro femenino.

El Campeonato de España Infantil de Judo se celebrará de forma conjunta con el Cadete y podrán participar deportistas con deficiencia visual (la normativa específica para combates con deportistas que tengan esta discapacidad se incluye como anexo al presente reglamento).

En cada peso y categoría se podrán inscribir con los siguientes cupos aprobados por la RFEyJDA:

- 1 judoka por peso por cada CCAA.
- 3 plazas por peso asignadas a la Comunidad de Madrid por el cupo de licencias.
- ORO CTO ESPAÑA AÑO ANTERIOR (2015), siempre que esté en la misma Categoría de Edad y Peso.
- 3 judokas por peso clasificados por ranking de la RFEJyDA.
- Las vacantes que pudieran existir por las Comunidades Autónomas que renuncien a su derecho a inscribir el judoka inicialmente asignado podrán cubrirse continuando con el sistema de cupos, sin tener en cuenta a la Comunidad de Madrid.

La RFEyJDA comunicará al CSD y a las CCAA participantes los judokas que podrán inscribir por los cupos asignados en los apartados anteriores.

2. DEPORTISTAS PARTICIPANTES

2.1. La participación está abierta para deportistas nacidos/as en los años 2002 y 2003, que cumplan los requisitos indicados en el presente reglamento.

2.2 Se autoriza la participación de deportistas extranjeros, en las mismas condiciones que se establecen en el apartado 6.1 del presente reglamento.

3. COMPOSICIÓN DE LOS EQUIPOS

De forma general un equipo de 8 judokas masculinos y otro de 8 judokas femeninas (uno/una por cada peso), de acuerdo a las edades del apartado segundo, así como un entrenador /a para cada equipo, haciendo uno de ellos las veces de delegado/a.

Asimismo, cada delegación participante podrá unir a estos cupos los que seleccione la RFEJyDA de acuerdo con lo establecido en el apartado primero de este reglamento.

4. COMITÉS DEL CAMPEONATO

Se constituirán los comités y comisiones establecidos en las Normas Generales de Organización y Desarrollo de los Campeonatos de España en edad escolar 2015.

Asimismo, el Comité Nacional de Árbitros de la Real Federación Española de Judo designará a los árbitros nacionales para esta competición, según establecen las normas de la Federación Internacional de Judo.

5. INSCRIPCIONES

5.1.- La inscripción se realizará a través del modelo oficial creado para este fin, siendo la responsable de la misma la Federación Autonómica que ha de validarla y remitirla en el mismo formato de archivo, dentro del plazo establecido, a la siguiente dirección de e-mail: **campeonatos@rfejudo.com**. El plazo se cerrará a las 24.00 horas del día 25 de abril de 2016.

Se podrán realizar cambios hasta las 24.00 horas del día 5 de mayo de 2016.

El modelo oficial de inscripción se remitirá a todas las Federaciones Autonómicas junto con los Reglamentos Técnicos.

5.2.- La inscripción se hará con estos cupos:

a) 1 judoka por peso convocado, tanto en categoría masculina como femenina.
b) Los judokas que designe la RFEJyDA por cupos y ranking para los pesos de esta categoría.
c) 2 entrenadores para ambas categorías (masculina y femenina), realizando uno de ellos la función de entrenador-delegado.
d) Los árbitros que haya designado la RFEJyDA, conjuntamente para la categoría infantil y cadete.

6. ACREDITACIÓN DE LOS PARTICIPANTES

La Organización del Campeonato acreditará a la totalidad de participantes que cumplan los requisitos establecidos en los Reglamentos Técnicos y las Normas Generales. Este proceso se realizará, de forma general, el mismo día de la incorporación, y para ello será imprescindible la presentación de la documentación individual y colectiva que en este apartado se relaciona.

No se podrá acreditar a ningún deportista que no se haya inscrito a través del modelo oficial de acuerdo con toda la normativa vigente.

Cada CCAA será responsable de que todos los participantes que la representen en los Campeonatos de España en Edad Escolar 2016 cuenten con una cobertura de atención médica por los riesgos derivados de la práctica deportiva en estos campeonatos, sea a través de una licencia federativa en vigor y/o una póliza de seguros específica que lo garantice.

6.1. Documentación individual

Todos los participantes deberán presentar:

a).- D.N.I. (o documento equivalente válido en la UE) o Pasaporte individual originales para los/as participantes españoles/as y tarjeta de residente o pasaporte individual originales, para los/las participantes extranjeros/as.

b) Cartilla o carné de KYU, con licencia nacional actualizada para el 2016.

c).- Cualquiera otra documentación que se solicite de forma específica para esta modalidad deportiva, y así se resalte en la reglamentación técnica.

6.2. Documentación colectiva

La inscripción oficial debidamente cumplimentada y validada por las Federaciones Autonómicas, servirá a efectos de documentación colectiva, entendiéndose que todos los competidores inscritos disponen de la correspondiente autorización paterna para competir.

6.3. Acreditaciones

Todos los participantes en este Campeonato de España deberán ser acreditados ante la Organización.

La tarjeta de acreditación que será entregada, servirá como identificación para las competiciones, alojamientos, instalaciones deportivas y actos comunitarios que se celebren con motivo de este campeonato de España.

El plazo para subsanar las incidencias que se hayan producido en la acreditación y que el Comité de Organización considere subsanables, quedará abierto durante todo el Campeonato, entendiendo que será única y exclusivamente para deportistas que figuren en la documentación colectiva e inscritos en la aplicación informática en tiempo y forma que marcan las fechas de presentación y posibles cambios de dicha documentación en los reglamentos técnicos de cada deporte, no pudiendo modificar en ningún momento la citada inscripción. La documentación deberá ser entregada por el Jefe de Delegación o el delegado del equipo a una persona del Comité de Organización indicado anteriormente.

En este proceso será cuando se determinen los deportistas reales que participarán en el campeonato.

6.4. Acceso a la zona de competición de otros entrenadores

La organización pondrá a disposición de la RFEJyDA un número determinado de acreditaciones de entrenadores no inscritos como representantes de la Comunidad Autónoma, que podrán acceder en lugar de estos a la zona de competición de forma específica para un combate determinado, sin que pueda haber al mismo tiempo en las zonas de competición más entrenadores por Comunidad Autónoma que judokas estén compitiendo en su momento.

La RFEJyDA será la responsable del control del uso de estas acreditaciones y de que se cumpla esta normativa en cuanto a la presencia de entrenadores en los tatamis de competición, de forma que se conozca la identidad de cada uno de ellos a los efectos de las medidas organizativas, deportivas y disciplinarias que hubiera que adoptarse en un momento dado.

7. NORMAS TÉCNICAS

7.1. MODALIDADES

7.1.1 Competición Individual

La competición individual masculina y femenina, será por eliminatoria directa, con doble repesca según Reglamento de Competición de la FIJ.

Para esta competición se aplicará el reglamento de arbitraje vigente de la FIJ.

7.1.2. Pesos:

Infantil Masculino	Infantil Femenino
Hasta 38 Kg inclusive	Hasta 36 kg inclusive
Desde 38 kg hasta 42 kg inclusive	Desde 36 kg hasta 40 kg. inclusive
Desde 42 kg hasta 46 kg inclusive	Desde 40 kg hasta 44 kg inclusive
Desde 46 kg hasta 50 kg inclusive	Desde 44 kg hasta 48 kg inclusive
Desde 50 kg hasta 55 kg inclusive	Desde 48 kg hasta 52 kg inclusive
Desde 55 kg hasta 60 kg inclusive	Desde 52 kg hasta 57 kg inclusive
Desde 60 kg hasta 66 kg. inclusive	Desde 57 kg hasta 63 kg inclusive
Más de 66 kg.	Más de 63 kg.

Cada competidor deberá dar un peso comprendido entre el mínimo y el máximo de la categoría en que se inscriba.

7.1. 4. Clasificación por Selecciones Autonómicas

Se obtendrá sumando los puntos obtenidos por los/as judokas de cada selección en la competición individual, siendo vencedora la selección que obtenga mayor puntuación y clasificándose los restantes sucesivamente.

7.1.5. Puntuaciones

La puntuación se establecerá adjudicando en cada peso 5 puntos al/a judoka clasificado/a en primer lugar, 3 puntos al/a judoka clasificado/a en segundo lugar y 1 punto a los/as dos judokas clasificados/as en tercer lugar.

En las selecciones que tengan más de un judoka en un peso determinado, sólo puntuarán las victorias conseguidas por el/la judoka que obtenga mejor clasificación final.

En caso de empate final a puntos, obtendrá mejor clasificación aquella selección que tenga mayor número de primeros puestos. Si se mantiene el empate se recurrirá al mayor número de segundos puestos y así sucesivamente.

7.2. GRADO MÍNIMO

Sólo podrán participar aquellos/as judokas que estén en posesión, como mínimo, del cinturón verde.

7.3. TIEMPO DE DURACIÓN DE LOS COMBATES

- Todos los combates tendrán una duración máxima de 3 minutos de tiempo real.
- La Técnica de Oro se disputará sin límite de Tiempo.

- Se aplicará la Técnica de Oro “Golden Score” en todos los combates de repesca con la siguiente peculiaridad:

La competición se realizará con doble repesca cruzada, de forma que todos los combates de dicha repesca, incluidos los de final de repesca, se decidirán por el sistema de técnica de oro “golden score”, ganando por tanto el primero en marcar una acción técnica o cuando el otro competidor sea penalizado con 2 Shidos.

Para el “bloque final”, se entiende por bloque final aquellos combates donde se disputa medalla, se aplicará la normativa vigente de la IJF.

- Solamente habrá una única llamada para los competidores al tatami. Se establece un tiempo máximo de espera de 30 segundos, según normativa internacional vigente.

7.4. SORTEO

Los sorteos se realizarán a la finalización del pesaje oficial. La asistencia de los Entrenadores (2 máximo por Autonomía), deberá regirse por la Normativa vigente de la UEJ y FIJ (traje y corbata). El día y horario se hará público por la organización

7.5. PESAJE

Se realizará el día de llegada.

Para los participantes en el Campeonato de España Cadete, el día y horario para el pesaje oficial se hará público oportunamente por la organización.

7.6. UNIFORMIDAD

Es obligatorio estar en posesión de judogi azul y blanco en el momento de la competición.

7.7 UNIFORMIDAD ENTRENADORES BLOQUE FINAL

Se entiende por BLOQUE FINAL aquellos combates donde se dispute medalla.
Los entrenadores (Hombres) llevaran chaqueta y corbata.
Las entrenadoras (Mujeres) llevaran chaqueta y pañuelo de cuello.
No se admite como uniformidad pantalón tejano o vaquero ni zapatillas deportivas.

7.8. DIRECCIÓN DE LOS COMBATES

Se aplicará el reglamento Oficial de la Federación Internacional de Judo:

7.8.1 Los entrenadores no podrán dar indicaciones a los competidores mientras estén compitiendo.

7.8.2 Sólo los tiempos de pausa (después de mate), podrán utilizarse para dar indicaciones a su competidor, únicamente desde la silla que dispondrá para tal efecto.

7.8.3 Si un entrenador no cumple estas normas se le podrá expulsar del combate y de reiterar su actitud se le retirara la acreditación no pudiendo dirigir desde silla ningún combate más.

8. PROGRAMA DE LA COMPETICIÓN

La sede, fecha y programa de competición y actividades en general se publicarán con la debida antelación y se hará llegar a las Comunidades participantes.

Como norma general en el día de llegada se realizará la acreditación y se programarán las reuniones técnicas. Asimismo, el resto de actividades que se realicen

(entrenamientos, actividades culturales complementarias, actos oficiales etc.) se comunicarán en el boletín cero. El programa general puede verse modificado por acuerdo del Comité Ejecutivo de cada Campeonato.

Todas estas cuestiones vendrán determinadas por el Comité Ejecutivo y oportunamente publicadas en el boletín 0 de cada competición.

9. PREMIOS

9.1 INDIVIDUALES

Los/as judokas clasificados/as en 1º, 2º y dos 3º lugares de cada peso recibirán la medalla correspondiente.

9.2 SELECCIONES

Se otorgarán trofeos a los 3 primeros equipos clasificados de cada categoría.

10. ADICIONAL

El presente reglamento será de exclusiva aplicación en este campeonato. Para todo lo no contemplado en el presente reglamento técnico, se remite al reglamento de competiciones vigente de la Real Federación Española de Judo y Deportes Asociados, aplicable a esta categoría.

ANEXO AL REGLAMENTO

NORMAS ESPECÍFICAS PARA LOS COMBATES CON DEPORTISTAS QUE TENGAN DEFICIENCIA VISUAL

Las competiciones seguirán en la medida de lo posible las de la IJF (Federación Internacional de Judo). Se aplicarán rigurosamente las normas de arbitraje fijadas por la IJF, salvo por las enmiendas que exponemos a continuación, que tienen en cuenta la necesidad de modificar el reglamento debido a la discapacidad visual de los deportistas.

1. Posición y función de los jueces

Ambos jueces guiarán a los judokas desde el borde del tatami hasta las posiciones que les hayan sido asignadas en de la zona de combate y los colocarán frente a frente. Posteriormente, los jueces regresarán a sus sillas correspondientes en las esquinas del área de competición.

Al terminar el combate, una vez que el árbitro haya declarado al ganador y que los judokas se hayan saludado, los dos jueces acompañarán al que esté más cerca de su silla hasta el borde del tatami, donde un asistente de la organización se hará cargo de ellos.

2. Gestos

Si se para el combate, y con el fin de indicar a los judokas que deben sentarse con las piernas cruzadas, el árbitro colocará la palma de su mano sobre sus hombros y presionará ligeramente hacia abajo.

Cada vez que el árbitro anuncie un tanteo o penalización, además de utilizar el término y gesto convencionales, deberá anunciar ao (azul) o shiro (blanco), en función del judoka en cuestión.

Además del gesto convencional para indicar la anulación de una opinión expresada, el árbitro debe anunciar ao (azul) o shiro (blanco), en función del judoka que haya perdido la ventaja.

Además de indicar el ganador de un combate de la manera normal, el árbitro debe anunciar ao (azul) o shiro (blanco), en función del color del ganador.

Para dirigirse al judoka para reajustarse el judogi, el árbitro se acercará al judoka, colocándose frente a él, le sujetará de los antebrazos y se los cruzará de la manera convencional.

Para indicar una penalización por falta de combatividad, después de hacer el gesto convencional y anunciar ao (azul) o shiro (blanco), el árbitro se acercará al judoka penalizado y le obligará a extender el brazo con la palma hacia abajo. Entonces, con los dos dedos índices, el árbitro trazará un círculo en la palma de la mano del atleta.

3. Comienzo del combate

Una vez que los jueces hayan guiado a los judokas hasta sus posiciones respectivas, regresarán a sus sillas en las esquinas del área de competición. Entonces el árbitro anunciará rei. Al oír esta orden los atletas se saludarán el uno al otro. El árbitro les hará levantar los brazos para el kumikata (agarre) fundamental (de derecha o de izquierda).

Nota:

- El árbitro garantizará que el kumikata sea únicamente un agarre y no suponga el comienzo del combate.

- El árbitro garantizará que, al comienzo del combate y en la reanudación del combate, los dos judokas estén frente a frente y tengan agarrados la manga del judogi del contrario, con una mano entre el codo y el hombro, y sujetando con la otra mano la solapa entre la clavícula y el esternón, sin emplear fuerza aparente y estando equilibrado. Los dos judokas podrán moverse únicamente cuando el árbitro haya anunciado el hajime (inicio).

Advertencia:

- Los judokas no podrán soltar ninguna de las dos manos hasta que se dé la voz de “hajime”.

- Si existiera cualquier problema en un combate entre un atleta diestro y otro zurdo, el árbitro concederá al judoka con judogi azul (ao) el agarre en el primer kumikata, en el siguiente se lo concederá al atleta con judogi blanco (shiro), y así sucesivamente.

4. Aplicación de matte (¡esperad!)

Cuando el árbitro anuncie matte (esperad), deberá tener cuidado de no perder de vista a los competidores, y permanecer cerca de ellos en todo momento sin obstruirles. A continuación, deberá acompañarlos al centro y a sus posiciones de inicio (si lo considera necesario, dado que algunos atletas deficientes visuales pueden volver a su posición de inicio sin ayuda).

Entonces el árbitro les indicará que adopten el kumikata (agarre) y anunciará el hajime (comenzad) una vez más. El árbitro repetirá el mismo proceso cada vez que se anuncie “matte” (esperad).

5. Sore Made (Fin del Combate)

Una vez anunciado sore made (fin del combate), el árbitro deberá acompañar a los judokas a sus posiciones de inicio. Si es necesario, les pedirá que se ajusten los judogis.

Una vez que el árbitro haya dado los resultados del combate de la forma apropiada, con el anuncio de ao (azul) o shiro (blanco), pedirá a los combatientes que se saluden entre sí al

anunciar rei. Entonces los jueces acompañarán a los judokas hasta el borde del tatami, donde los asistentes de la organización se harán cargo de ellos.

En caso de que los judokas sean también sordos, los jueces se acercarán a ellos para ayudarles a hacer el saludo habitual, doblándoles la cintura hacia delante y después conducirlos al borde del tatami.

6. Acciones prohibidas y penalizaciones

Salida del tatami: El árbitro se desplazará hasta el centro del área de competición y anunciará “jogai”, para que los judokas cambien de dirección. Si a pesar del anuncio de jogai, los judokas salen deliberadamente del área de competición, se puede anunciar “shido”.

Soltar una o ambos manos en el kumikata, sin atacar, se sancionará con shido. El árbitro y los jueces podrán penalizar a los atletas en estas situaciones si no se respeta el espíritu del judo, protegiendo así en particular los intereses de los judokas B1.

Para cualquier situación que no se contemple en el presente reglamento, se aplicará el reglamento de la IJF.

FEDERACION MADRILEÑA DE JUDO Y D.A.
ENTIDAD DEPORTIVA DE UTILIDAD PÚBLICA
C.I.F. G79126306

CAMPEONATO DE ESPAÑA EN EDAD-ESCOLAR

INDICACIONES ADICIONALES

- ***ACREDITACIÓN (Hotel Tryp Madrid Airport suites)12.00 a 17.30 horas***

A la zona de acreditación podrán acceder únicamente los delegados con la documentación de sus deportistas.
Se les entregarán las credenciales (deportistas, técnicos, delegados) correspondientes a cada delegación, junto con unas bolsas de obsequios para todos los participantes.

- ***PESAJE (Hotel Tryp Madrid Airport suites)12.30 a 18.00 horas***

Solo los deportistas acreditados tendrán acceso al pesaje.
Imprescindible presentar la credencial junto con el DNI en el momento del pesaje.

- ***SORTEO (Hotel Tryp Madrid Airport suites) 18.15h***

Al sorteo podrán acudir un máximo de 2 entrenadores por Autonomía; imprescindible vestir traje y corbata.

- ***PABELLÓN***
  - **Acceso al BARCLAYCARD CENTER (Palacio de los Deportes)**
    - ***DEPORTISTAS-TECNICOS-DELEGADOS***
      A partir de las 7:00 horas

      Por la calle *Fuente del Berro*. Solo se permitirá la entrada a las personas que porten la credencial correspondiente. Si algún entrenador/técnico no hubiera acudido al pesaje, se entregará en esta puerta dicha credencial para poder entrar y permanecer en cancha.

    - ***PUBLICO, PRENSA, VIPS***
      A partir de las 8:00 horas

      Por la puerta de *Felipe II*. Para acceder por esta puerta es obligatorio presentar entrada numerada. Las entradas se repartirán in situ. Todas las personas que acudan a esta puerta recibirán la entrada por parte de personal voluntario de este Campeonato. Dicha entrada hay que conservarla para mostrarla también a la salida.

  - ***AREA DE COMPETICIÓN***

Según el programa, pasarán al área de calentamiento de cada tatami, ***única y exclusivamente los deportistas que van a competir en ese momento****. El resto esperarán en la sala de calentamiento situada bajo grada o en las gradas habilitadas para ellos y los entrenadores, situada a pie de pista.*
El siguiente peso "preparado" se anunciará por megafonía, un voluntario acudirá a la zona de calentamiento a buscarles y acompañarles al tatami correspondiente.
No entrarán en la zona de competición mientras tanto.

- ***FORMATO DE COMPETICIÓN***

Según el horario y distribución de tatamis que se adjuntan, darán comienzo las eliminatorias de todos los pesos, a continuación se realizarán semifinales y finales de 2 en 2, de tal forma que en los tatamis centrales se disputarán los combates para 1er y 2° puestos y en los laterales los 3os puestos del peso correspondiente, respetando siempre el orden de horarios de la Competición.
Se realizarán 3 bloques de entregas, igualmente ajustado a los 3 horarios de citación de pesos y categorías.

- ***HOSPITALES CONCERTADOS***

Todos los deportistas que participan en este Campeonato tienen un seguro de accidente deportivo.
Debido a la variedad de compañías que cada Delegación presenta, ***ES IMPRESCINDIBLE*** *conocer con anterioridad el Hospital correspondiente al que tendríamos que llevar al accidentado.*
El dispositivo médico de este Campeonato es muy grande pero el conocer este dato es prioritario a la hora de realizar una evacuación rápida y eficaz en el caso de que fuera necesario.

Por favor, remitidlo antes del viernes 6 de mayo a promocion@fmjudo.net.

barclaycard center

El Barclaycard Center está situado en el Barrio de Salamanca, en Madrid España.

La mejor forma de venir es el metro ya que normalmente hay mucha afluencia de público y es fácil que el coche sea la peor elección

Barclaycard Center
Avenida de Felipe II s/n
28009 - Madrid
+34 914 44 99 49
hablemos@barclaycardcenter.es

Ver en Google Maps

Las líneas de metro más cercanas son:
Estación Goya (Líneas 2 y 4)
Estación O'Donnell (línea 6)

Si has venido en avión, usa el metro. Súbete en Barajas o T4, haz transbordo en Nuevos Ministerios y finalmente ven en el Circular hasta la estación O'Donnell. Estarás aquí en menos de 25 minutos.

Si has venido en tren, a la estación Puerta de Atocha puedes coger el autobús 26 o C2. En Metro debes tomar la línea 1 en dirección Sierra de Guadalupe y hacer transbordo al cabo de dos estaciones en Pacífico para coger la Circular hasta O'Donnell.

Si tu opción ha sido el coche, la salida desde la Calle 30 es O'Donnell. Puedes usar el parking de Barclaycard Center, situado debajo del recinto.
Precio 3,89€ / hora (aproximado)

EMT

Si vienes en autobús de la EMT, realmente tienes muchas líneas cercanas.

2	Pza.M.Becerra-R.Victoria
15	Pta.Sol-La Elipa
21	P.Pintor Rosales-B.Salvador
26	Pza.Tirso Molina-Diego De León
29	Avenida De Felipe II-Manoteras
30	Av.De Felipe II-Pavones
43	Av.De Felipe II-Estrecho
53	Pta.Sol-Pque San Juan Bautista
56	Diego De León-Puente Vallecas
61	Moncloa-Narvaez
63	Av.De Felipe II-B.Sta.Eugenia
C1	Circular 1
C2	Circular 2
71	Pza.M. Becerra-Pta. Arganda
143	Pza.M. Becerra-Villa Vallecas
146	Pza.Callao-Los Molinos
152	Av.Felipe II-Mendez Alvaro
215	Av.Felipe II-Parque De Roma

HORARIOS COMPETICIÓN Y ORDEN DE TATAMIS

ACCESOS Y HORARIO DE APERTURA (EXTERIOR)

Av. Felipe II
Apertura 08:00 AM
-Público, VIPS y Prensa.

Calle Fuente del Berro
Apertura 07:00 AM
-Deportistas, Entrenadores y Delegados

CONTROL (Escaleras) 07:00 AM
Patrocinadores Colaboradoras
-Personal de Organización, Voluntarios, Árbitros, Personal Sanitario.

HORARIOS COMPETICIÓN Y ORDEN DE TATAMIS

CATEGORÍA CADETE

-Tatami 1: **09:00 AM** Categoría Masculina *-46 Kg* y Femenina *-40 Kg*
12:00 AM Categoría Masculina *-73Kg*

-Tatami 2: **09:00 AM** Categoría Masculina *-50 Kg* y Femenina *-44 Kg*
12:00 AM Categoría Masculina *-81 Kg* y Femenina *-70 Kg*

-Tatami 3: **09:00 AM** Categoría Masculina *-55 Kg* y Femenina *-48 Kg*
12:00 AM Categoría Masculina *-90 Kg* y Femenina *-70 Kg*

-Tatami 4: **09:00 AM** Categoría Masculina *-60 Kg* y Femenina *-52 Kg*
12:00 AM Categoría Masculina *+90 Kg* y Femenina *+70 Kg*

-Tatami 5: **09:00 AM** Categoría Masculina *-66 Kg* y Femenina *-57 Kg*
12:00 AM Categoría Femenina *-63 Kg*

CATEGORÍA INFANTIL

-Tatami 6: **09:00 AM** Categoría Masculina *-38 Kg* y Femenina *-36 Kg*
12:00 AM Categoría Masculina *-60Kg*

-Tatami 7: **09:00 AM** Categoría Masculina *-42 Kg* y Femenina *-40 Kg*
12:00 AM Categoría Femenina *-57Kg*

-Tatami 8: **09:00 AM** Categoría Masculina *-46 Kg* y Femenina *-44 Kg*
12:00 AM Categoría Masculina *-66 Kg* y +66 *Kg*

-Tatami 9: **09:00 AM** Categoría Masculina *-50 Kg* y Femenina *-48 Kg*
12:00 AM Categoría Masculina *-66 Kg* y Femenina *-63 Kg*

-Tatami 10: **09:00 AM** Categoría Masculina *-55 Kg* y Femenina *-52 Kg*
12:00 AM Categoría Femenina *+63 Kg*

		CADETES					INFANTILES				
HORA	MINUTO	TATAMI 1	TATAMI2	TATAMI 3	TATAMI 4	TATAMI 5	TATAMI 6	TATAMI 7	TATAMI 8	TATAMI 9	TATAMI 10
9	0	PREV -46CM	PREV -50CM	PREV -55 CM	PREV -60 CM	PREV -66CM	PREV -38IM	PREV -42 IM	PREV -46IM	PREV -50 IM	PREV -55IM
	15										
	30	OCT -46CM	PREV -44CF	PREV-48 CF	PREV-52 CF	PREV -57CF	PREV -36IF	PREV -40IF	PREV -44IF	PREV-48IF	PREV -52 IF
	45										
10	0	CUAR -40CF	OCT -50CM	OCT -55CM	OCT -60CM	OCT -66CM	OCT -38IM	OCT -42 IM	OCT -46IM	OCT -50 IM	OCT -55IM
	15	CUAR -46CM									
	30	REP Y SEM -46CM	OCT -44CF	OCT -48CF	OCT -52CF	OCT -57CF	OCT -36IF	OCT -40IF	OCT -44IF	OCT -48IF	OCT -52 IF
	45										
11	0	REP Y SEM -40CF	CUAR -50CM	CUAR -55CM	CUAR -60CM	CUAR-66CM	CUAR -38IM	CUAR -42 IM	CUAR -46IM	CUAR -50IM	CUAR -55IM
	15		CUAR -44CF	CUAR -48CF	CUAR -52 CF	CUAR -57CF	CUAR -36IF	CUAR -40IF	CUAR -44IF	CUAR -48IF	CUAR -52IF
	30	AJUSTE	REP Y SEM -50CM	REP Y SEM -55CM	REP Y SEM -60CM	REP Y SEM -66CM	REP Y SEM -38IM	REP Y SEM -42 IM	REP Y SEM -46IM	REP Y SEM -50IM	REP Y SEM -55IM
	45										
12	0		REP Y SEM -44CF	REP Y SEM -48CF	REP Y SEM -52CF	REP Y SEM -57CF	REP Y SEM -36IF	REP Y SEM -40IF	REP Y SEM -44IF	REP Y SEM -48IF	REP Y SEM -52IF
	15										
	30	PR -73CM	PR -81CM	PR -90CM	PR+90CM	PR-63CF	PREV -60IM	PREV -57IF	PREV -66IM	PREV -63IF	PREV +63IF
	45										
13	0	OCT -73CM	PR P1 -70CF	PR P2 -70CF	PR P1 +70CF	PR P2 +70CF	OCT -60IM	OCT -57IF	PREV +66IM	OCT -63IF	OCT -63IF
	15		OCT -81CM	OCT -90CM	OCT +90CM	OCT -63CF					
	30	CUAR -73 CM					CUAR -60IM	CUAR -57IF	OCT-66IM	CUAR -63IF	CUAR -63IF
	45	SEM Y REP -73CM	OCT P1 -70CF	OCT P2 -70CF	OCT P1 +70CF	OCT P2 +70CF	REP Y SEM -60IM	REP Y SEM -57IF		REP Y SEM -63IF	REP Y SEM -63IF
14	0		CUAR -81CM	CUAR -90CM	CUAR +90CM	CUAR -63CF			OCT +66IM		
	15	AJUSTE	CUAR P1 -70CF	CUAR P2 -70CF	CUAR P1 +70CF	CUAR P2 +70CF	AJUSTE	AJUSTE		CUAR -66IM	AJUSTE
	30		SEM Y REP -81CM	SEM Y REP -90CM	SEM Y REP +90CM	SEM Y REP -63CF			CUAR +66IM	SEM Y REP -66IM	
	45							REP Y SEM P1-66IM	REP Y SEM P2-66IM		
15	0		SEM Y REP P1 -70CF	SEM Y REP P2 -70CF	SEM Y REP P1 +70CF	SEM Y REP P2 +70CF					
	15		BRONCES CATEGORIA CADETE	FINALES DE LA CATEGORIA CADETE	BRONCES CATEGORIA CADETE			BRONCES CATEGORIA INFANTIL	FINALES DE LA CATEGORIA INFANTIL	BRONCES CATEGORIA INFANTIL	
	30										
	45										
16	0										
	15										
	30										
	45	ENTREGAS Y FIN DE COMPETICION									
17											

SELECCIÓN ARAGONESA CTO. ESPAÑA JUDO ESCOLAR INFANTIL CADETE 2016

CATEGORÍA INFANTIL

NOMBRE	APELLIDO 1	APELLIDO 2	PESO	CLUB
ANGEL	FLETA	PALOS	-38 KG	COMARCAL
ALEJANDRO	ROSAS	SOLANO	-42 KG	BINEFAR
JORGE	MARTEL	PEREZ	-46 KG	BINEFAR
CESAR	MIRAVETE	ZARAZAGA	-46 KG	UNIVERSITAS
ADRIAN	MARCO	LAFARGA	-50 KG	ESPACIO VIDA
IVAN	GONZALEZ	CASTEJON	-55 KG	JC ZARAGOZA
PABLO	FORCADELL	CABRA	-60 KG	TERUEL JC
OSCAR	FERNANDEZ	ALCAINE	-66 KG	JC ZARAGOZA
MOHAMED	AFOUNAS		+66 KG	ESPACIO VIDA
VLADISLAV	PARECHYN		+66 KG	BINEFAR
MARIA	MURILLO	BALDOMINOS	-36 KG	JC ZARAGOZA
INES	HINOJOSA	PEREZ	-40 KG	COMARCAL
LUCIA	MILLAN	ESCUIN	-44 KG	JUFE
ELENA	HINOJOSA	LARROSA	-44 KG	COMARCAL
LUNA	NIETO	BOILLOS	-48 KG	IBON
SARA	WOHRLE	CEMBREROS	-52 KG	IBON
INES	ABADIA	ANDREO	-52 KG	JC ZARAGOZA
LUCIA	ARIAS	CASASUS	-57 KG	IBON
JARA	CASASUS	ROMERO	-57 KG	SAMURAI
NOELIA	CORRALES	CASANOVA	-63 KG	LAS FUENTES
ALBA	CAJAL	OROS	+63 KG	KANPAI

CATEGORÍA CADETE

NOMBRE	APELLIDO 1	APELLIDO 2	PESO	CLUB
ALBERTO	ARA	GIMENO	-46 KG	IBON
JAIME	MUÑOZ	ALLUE	-50 KG	IBON
DAVID	HINOJOSA	LARROSA	-50 KG	COMARCAL
DIEGO	FERRER	CASTILLO	-55 KG	BINEFAR
SERGIO	GARCIA	OBENSA	-60 KG	BINEFAR
SERGIO	IBAÑEZ	BAÑON	-60 KG	JC ZARAGOZA
PABLO	GRACIA	SANCHEZ	-66 KG	COMARCAL
ALEJANDRO	TORRES	TENA	-73 KG	ESPACIO VIDA
JORGE	GARCIA	PEREZ	-73 KG	LAS FUENTES
CESAR	CASAS	LACAMBRA	-81 KG	SAMURAI
SANTIAGO	CAMAZON	GONZALVO	-90 KG	LAS FUENTES
ALBERTO	MUR	BRUALLA	+90 KG	ESPACIO VIDA
BELEN	MARTINEZ	MALO	-44 KG	SAMURAI
SANDRA	RAMIREZ	GIMENEZ	-48 KG	IBON
NEREA	TORRES	TENA	-52 KG	ESPACIO VIDA
PAULA	CAMPOS	ARTERO	-57 KG	IBON
CARMEN	GALLAN	LACRUZ	-57 KG	IBON
MARIA	POBLADOR	SANCHEZ	-63 KG	IBON
LUCIA	CRUZ	INGELMO	-63 KG	JC ZARAGOZA
ELENA	CATALAN	SALAS	-70 KG	IBON
OLGA	SANZ	CASAUS	+70 KG	KANPAI

TÉCNICOS

NOMBRE	APELLIDO 1	APELLIDO 2	CLUB
RAUL	CLEMENTE	SALVADOR	BINEFAR
DANIEL	PIONS	BALLARIN	BINEFAR
SILVIA	LLES	PARDINA	IBON
SARA	LALAGUNA	NAUDIN	SAMURAI
RUBEN	GIL	PEREZ	UNIVERSITAS

ÁRBITROS

NOMBRE	APELLIDO 1	APELLIDO 2	CLUB
JAVIER	FERNANDEZ	TRASOBARES	LAS FUENTES
OSCAR	SOBREVIELA	RUIZ	UNIVERSITAS
JOSE	PLANA	SARASA	SAMURAI
SERVILIO	OLMOS	GALINDO	LAS FUENTES

FECHA: 10/05/2016 **ORIGEN: ACTIVIDADES DEPORTIVAS**

CIRCULAR **GENERAL Nº 91**
Anula la /
DEPARTAMENTAL Nº

DESTINATARIOS, PARA:

. **CUMPLIMIENTO:**
. **CONOCIMIENTO:** **FEDERACIONES AUTONÓMICAS DE JUDO Y DD.AA.**

ASUNTO: **RESULTADOS CAMPEONATO DE ESPAÑA INFANTIL Y CADETE DE JUDO 2016**

V.º B.º:

TEXTO:

Adjunto se remite los resultados del Campeonato de España Infantil y Cadete de Judo, celebrados en Madrid el 08/05/2016.

EL DIRECTOR DEPORTIVO

REAL FEDERACION ESPAÑOLA DE JUDO Y D.A. ESPAÑA Secretaría Deportiva

Fdo. Lee Young

08-may-16

CTO. DE ESPAÑA INFANTIL Y CADETE

RESULTADOS

46 Kg	AUT / CLUB	NOMBRE
CAMPEON	VAL	GOMEZ LLORENS, Pedro
SUBCAMPEON	AND	LOPEZ PORTILLO, Gabriel
TERCERO	EXT	GARCIA VALLE, Jaime
TERCERO	AST	ERIMIAS MOYANO, Sergio

50 Kg	AUT / CLUB	NOMBRE
CAMPEON	ARA	HINOJOSA LARROSA, David
SUBCAMPEON	GAL	FERNANDEZ TENREIRO, Alejandro
TERCERO	MAD	GONZALEZ FLORIAN, Juan David
TERCERO	GAL	RIOPEDRE FERNANDEZ, Jose

55 Kg	AUT / CLUB	NOMBRE
CAMPEON	AND	GARCIA MESA, Francisco
SUBCAMPEON	VAS	GOIKOETXEA ALONSO, Aitor
TERCERO	MAD	QUINTERO IGLESIAS, Juan
TERCERO	CAT	LOPEZ LOPEZ, Pol

60 Kg	AUT / CLUB	NOMBRE
CAMPEON	AND	LAINO RAMIREZ, Rosendo
SUBCAMPEON	AND	ORDONEZ CANO, Eduardo
TERCERO	CLE	GARCIA VIQUE, Ivan
TERCERO	MAD	MORIANO DUCE, Samuel

66 Kg	AUT / CLUB	NOMBRE
CAMPEON	MAD	DIAZ MENCHERO, Sergio
SUBCAMPEON	AND	HIDALGO RODRIGUEZ, Miguel
TERCERO	MAD	SEGADO FERNANDEZ, Daniel
TERCERO	MAD	GARRIDO QUINTERO, Guillermo

73 Kg	AUT / CLUB	NOMBRE
CAMPEON	VAL	VARELA FERRERO, Alberto
SUBCAMPEON	CAT	LE MONZE , Maxime
TERCERO	EXT	NIETO TRINIDAD, Daniel
TERCERO	MUR	MOYA BALIBREA, Juan Francisco

81 Kg	AUT / CLUB	NOMBRE
CAMPEON	CAT	MENCHACA CABOT, Pol
SUBCAMPEON	ARA	CASAS LACAMBRA, Cesar
TERCERO	CTB	ERAZO ALEGRIA, Juan Manuel
TERCERO	VAL	KHACHIDZE , Giorgi

90	AUT / CLUB	NOMBRE
CAMPEON	CAT	KABULIANI KURDIANI, Ilia
SUBCAMPEON	BAL	RIOS ROSSELLO, Albert
TERCERO	ARA	CAMAZON GONZALVO, Santiago
TERCERO	MAD	GOMEZ CABELLO, Javier

+90	AUT / CLUB	NOMBRE
CAMPEON	EXT	BODALO MATEO, Luis Alberto
SUBCAMPEON	MAD	CALVO GARCIA, Alejandro
TERCERO	CAN	PEREZ ALVAREZ, Yaret
TERCERO	CAT	CEPERO HORCAJADAS, Aaron

08-may-16

CTO. DE ESPAÑA INFANTIL Y CADETE

RESULTADOS

40 Kg	AUT / CLUB	NOMBRE
CAMPEON	VAL	TORREGROSA PINA, Laura
SUBCAMPEON	MAD	MAYORDOMO GARCIA, Carmen
TERCERO	EXT	LINDE LEAL, Tamara
TERCERO	EXT	MARTINEZ PLA, Gala

44 Kg	AUT / CLUB	NOMBRE
CAMPEON	CAT	LAPUERTA COMAS, Mireia
SUBCAMPEON	VAL	RODRIGUEZ SALVADOR, Mireia
TERCERO	CLM	PEREZ GREGORIO, Alba
TERCERO	AND	HERNANDEZ FLORES, Nazareth

48 Kg	AUT / CLUB	NOMBRE
CAMPEON	VAS	CARAZAS HUAYANCA, Maria Fernanda
SUBCAMPEON	MAD	MUNOZ SOLANO, Lucia
TERCERO	AST	ARIAS HUERGO, Raquel
TERCERO	CAT	ROSET MARTIN , Paula

52 Kg	AUT / CLUB	NOMBRE
CAMPEON	MAD	MARTIN GALLARDO, Patricia
SUBCAMPEON	BAL	OLIVER FERRA, Maria
TERCERO	VAS	PIZARROSO SAENZ DE CORTAZAR, Zurine
TERCERO	MAD	LANZA CHACOIRIS, Paula

57 Kg	AUT / CLUB	NOMBRE
CAMPEON	CAT	TORRES RAVES, Patricia
SUBCAMPEON	RIO	BUCUR , Alicia Carmen
TERCERO	VAL	RAMOS BALLESTER, Maria
TERCERO	CAT	BALLESTEROS CAMPANO, Gemma

63 Kg	AUT / CLUB	NOMBRE
CAMPEON	RIO	CAMUS HERNAEZ, Irene
SUBCAMPEON	MUR	KOPNYAYEVA , Vlada
TERCERO	MAD	SALOMON DIANA, Agueda
TERCERO	MAD	SIERRA PRIETO, Alicia

70 Kg	AUT / CLUB	NOMBRE
CAMPEON	RIO	SANCHEZ-PRIETO LANDALUCE, Vega
SUBCAMPEON	MAD	FERNANDEZ CAMPILLO, Sara
TERCERO	MAD	REY CHECA, Alba
TERCERO	CAT	DEL MORAL MARTI, Lourdes

+70	AUT / CLUB	NOMBRE
CAMPEON	CAN	SUAREZ CABRERA, Dayami
SUBCAMPEON	MAD	PAEZ BELLON, Laura
TERCERO	CTB	DELGADO LOBETO, Aixa
TERCERO	CAN	LIMA BORDOLI, Iara

CTO. DE ESPAÑA INFANTIL Y CADETE | **CADETE** | **MASCULINO** | 08-may-16

46 Kg — **JUDO**

PRIMERO	GOMEZ LLORENS, Pedro
SEGUNDO	LOPEZ PORTILLO, Gabriel
TERCERO	GARCIA VALLE, Jaime
TERCERO	ERIMIAS MOYANO, Sergio

CUADRO - A - 46 Kg

	Ref	Entidad							
1				ND	TELLEZ TORRES, Mario	7			
17		MAD	TELLEZ TORRES, Mario	ND			TELLEZ TORRES, Mario	0	
9		CLM	CEBRIAN SANCHEZ, Aleja	0					
25		AND	RIOS GARRAN, Javier	10	RIOS GARRAN, Javier	0			
							GOMEZ LLORENS, Pedro	10	
5		VAL	GOMEZ LLORENS, Pedro	10	GOMEZ LLORENS, Pedro	10			
21		CTB	ALCODORI GARCIA, Javie	0					
13				ND			GOMEZ LLORENS, Pedro	10	
29		MUR	PINA TEROL, Sergio	ND	PINA TEROL, Sergio	0			
									GOMEZ LLORENS, Pedro ND
3		AST	ERIMIAS MOYANO, Sergio	ND	ERIMIAS MOYANO, Sergio	7			
19				ND			ERIMIAS MOYANO, Sergio	10	
11		ARA	ARA GIMENO, Alberto	ND					
27				ND	ARA GIMENO, Alberto	0			
							ERIMIAS MOYANO, Sergio	0	
7		EXT	GARCIA VALLE, Jaime	ND	GARCIA VALLE, Jaime	10			
23				ND					
15		GAL	MENA LLANO, Pablo	10			GARCIA VALLE, Jaime	0	
31		MAD	MURILLO DEL PRADO, Ina	0	MENA LLANO, Pablo	0			

CAMPEON
GOMEZ LLORENS, Pedro

CUADRO - B - 46 Kg

	Ref	Entidad							
2		MAD	VILLAESPESA FERNANDE	ND	VILLAESPESA FERNANDE	0			
18				ND			LOPEZ PORTILLO, Gabriel	1	
10				ND					
26		AND	LOPEZ PORTILLO, Gabriel	ND	LOPEZ PORTILLO, Gabriel	10			
							LOPEZ PORTILLO, Gabriel	7	
6		VAS	BERMEJO BASURDE, Una	ND	BERMEJO BASURDE, Una	0			
22				ND					
14		NAV	SOLA DELGADO, Ivan	0			SENENT SORIANO, Luis	0	
30		VAL	SENENT SORIANO, Luis	10	SENENT SORIANO, Luis	10			
									SUBCAMPEON
									LOPEZ PORTILLO, Gabriel 0
4		MAD	DE LA FUENTE RUIZ, Mart	ND	DE LA FUENTE RUIZ, Mart	10			
20				ND			DE LA FUENTE RUIZ, Mart	0	
12		MEL	MOHAMED SADIK, Nabil	0					
28		CLE	BARCENILLA NAVA, Cristia	7	BARCENILLA NAVA, Cristia	0			
							ARQUELLADA LEON, Joar	0	
8		GAL	UZAL BUSTO, Martin	ND	UZAL BUSTO, Martin	0			
24				ND					
16		CAT	PRAT FLORES, Ivan	0			ARQUELLADA LEON, Joar	7	
32		BAL	ARQUELLADA LEON, Joar	1	ARQUELLADA LEON, Joar	10			

REPESCA A — 46 Kg

			ALCODORI GARCIA, Javie	0					
					PINA TEROL, Sergio	0			
			PINA TEROL, Sergio	10			TELLEZ TORRES, Mario	0	
					TELLEZ TORRES, Mario	10			
							GARCIA VALLE, Jaime	ND	
					ARA GIMENO, Alberto	0			
				ND			GARCIA VALLE, Jaime	1	GARCIA VALLE, Jaime
					GARCIA VALLE, Jaime	10			
			ARA GIMENO, Alberto	ND			ARQUELLADA LEON, Joar	0	

REPESCA B — 46 Kg

				ND					
					VILLAESPESA FERNANDE	0			
			VILLAESPESA FERNANDE	ND			SENENT SORIANO, Luis	0	
					SENENT SORIANO, Luis	1			
							DE LA FUENTE RUIZ, Mart	0	
					PRAT FLORES, Ivan	0			
			PRAT FLORES, Ivan	10			DE LA FUENTE RUIZ, Mart	1	ERIMIAS MOYANO, Sergio
					DE LA FUENTE RUIZ, Mart	1			
			UZAL BUSTO, Martin	0			ERIMIAS MOYANO, Sergio	ND	

ESPAÑA

CSD Consejo Superior de Deportes

Fdo: Actividades Deportivas
www.fmjudo.net

CTO. DE ESPAÑA INFANTIL Y CADETE | **CADETE** | **MASCULINO** | 08-may-16

50 Kg | **JUDO**

PRIMERO	HINOJOSA LARROSA, David
SEGUNDO	FERNANDEZ TENREIRO, Alejandro
TERCERO	GONZALEZ FLORIAN, Juan David
TERCERO	RIOPEDRE FERNANDEZ, Jose

CUADRO - A - 50 Kg

Nº	Ref	Entidad	Competidor	Pts	Ronda 2	Pts	Ronda 3	Pts	Semifinal	Pts
1		EXT	GARCIA CHAMIZO, Carlos	1	GARCIA CHAMIZO, Carlos	0				
17		VAL	BERNABEU RICO, Jaume	0			FERNANDEZ TENREIRO, /	7		
9		GAL	FERNANDEZ TENREIRO, /	ND						
25				ND	FERNANDEZ TENREIRO, /	1				
									FERNANDEZ TENREIRO, /	7
5		NAV	TORO SOLER, Julen	ND	TORO SOLER, Julen	0				
21				ND						
13		MAD	SANCHEZ VELASCO, Gork	ND			SANCHEZ VELASCO, Gork	0		
29				ND	SANCHEZ VELASCO, Gork	5				
3		ARA	MUNOZ ALLUE, Jaime	0	BARROSO LOPEZ, Alejand	0				
19		MAD	BARROSO LOPEZ, Alejand	5			MAYANS PLANELLS, Fran	5		
11		BAL	MAYANS PLANELLS, Fran	ND						
27				ND	MAYANS PLANELLS, Fran	10				
									MAYANS PLANELLS, Fran	0
7		AND	PEREZ HERNANDEZ, Jua	ND	PEREZ HERNANDEZ, Jua	7				
23				ND						
15		CLE	UNCETA VALDEOLMILLOS	10			PEREZ HERNANDEZ, Jua	0		
31		CAT	GARRIDO ROSA, Derek	0	UNCETA VALDEOLMILLOS	0				

SUBCAMPEON

FERNANDEZ TENREIRO, Alejar 0

CAMPEON

HINOJOSA LARROSA, David

CUADRO - B - 50 Kg

Nº	Ref	Entidad	Competidor	Pts	Ronda 2	Pts	Ronda 3	Pts	Semifinal	Pts
2		MUR	LOPEZ SANCHEZ, Alberto	0	PORRAS FERRERO, Gaizk	0				
18		VAL	PORRAS FERRERO, Gaizk	7			GONZALEZ FLORIAN, Juan	5		
10				ND						
26		MAD	GONZALEZ FLORIAN, Juan	ND	GONZALEZ FLORIAN, Juan	5				
									GONZALEZ FLORIAN, Juan	0
6				ND	MARRERO PRESA, Brais	10				
22		CAN	MARRERO PRESA, Brais	ND						
14		VAS	GARRIDO DIEZ, Ander	0			MARRERO PRESA, Brais	0		
30		AST	LLOPE GARCIA, Iyan	10	LLOPE GARCIA, Iyan	0				
4		ARA	HINOJOSA LARROSA, Dav	ND	HINOJOSA LARROSA, Dav	10				
20				ND			HINOJOSA LARROSA, Dav	10		
12		MAD	GARCIA DE LA CRUZ LOP	10						
28		CLM	MUNOZ GALERA, Cesar	0	GARCIA DE LA CRUZ LOP	0				
									HINOJOSA LARROSA, Dav	10
8		CTB	RODRIGUEZ FERNANDEZ	ND	RODRIGUEZ FERNANDEZ	0				
24				ND						
16				ND			RIOPEDRE FERNANDEZ,	0		
32		GAL	RIOPEDRE FERNANDEZ,	ND	RIOPEDRE FERNANDEZ,	10				

Final: HINOJOSA LARROSA, David ND

REPESCA A — 50 Kg

Ronda 1	Pts	Ronda 2	Pts	Ronda 3	Pts	Ronda 4	Pts
	ND						
		GARCIA CHAMIZO, Carlos	0				
GARCIA CHAMIZO, Carlos	ND			SANCHEZ VELASCO, Gork	1		
		SANCHEZ VELASCO, Gork	1				
						SANCHEZ VELASCO, Gork	0
		BARROSO LOPEZ, Alejand	10				
	ND			BARROSO LOPEZ, Alejand	0		
		PEREZ HERNANDEZ, Jua	0				
BARROSO LOPEZ, Alejand	ND					GONZALEZ FLORIAN, Juan	10

GONZALEZ FLORIAN, Juan David

REPESCA B — 50 Kg

Ronda 1	Pts	Ronda 2	Pts	Ronda 3	Pts	Ronda 4	Pts
	ND						
		PORRAS FERRERO, Gaizk	1				
PORRAS FERRERO, Gaizk	ND			PORRAS FERRERO, Gaizk	0		
		MARRERO PRESA, Brais	0				
						RIOPEDRE FERNANDEZ,	ND
		GARCIA DE LA CRUZ LOP	0				
	ND			RIOPEDRE FERNANDEZ,	1		
		RIOPEDRE FERNANDEZ,	1				
GARCIA DE LA CRUZ LOP	ND					MAYANS PLANELLS, Fran	0

RIOPEDRE FERNANDEZ, Jose

ESPAÑA — CSD Consejo Superior de Deportes

Fdo: Actividades Deportivas

www.fmjudo.net

CTO. DE ESPAÑA INFANTIL Y CADETE | **CADETE** | **MASCULINO** | 08-may-16

55 Kg — **JUDO**

PRIMERO	GARCIA MESA, Francisco
SEGUNDO	GOIKOETXEA ALONSO, Aitor
TERCERO	QUINTERO IGLESIAS, Juan
TERCERO	LOPEZ LOPEZ, Pol

55 Kg

Ref		Entidad	CUADRO - A -													
1		RIO	JAOUAT , Achraf	0	GARCIA MESA, Francisco	ND										
17		AND	GARCIA MESA, Francisco	ND			GARCIA MESA, Francisco	ND								
9		EXT	CABANILLAS PRIETO, Ale	0												
25		GAL	UZAL BUSTO, Adrian	ND	UZAL BUSTO, Adrian	0										
									GARCIA MESA, Francisco	ND						
5		ARA	FERRER CASTILLO, Diego	0	QUINTERO IGLESIAS, Jua	ND										
21		MAD	QUINTERO IGLESIAS, Jua	ND												
13		VAL	SAGARZAZU BARROSO, I	ND			QUINTERO IGLESIAS, Jua	0								
29				ND	SAGARZAZU BARROSO, I	0										
											GARCIA MESA, Francisco	ND				
3		MAD	FERNANDEZ CAMPILLO, D	0	TSIPTAURI , David	0										
19		VAL	TSIPTAURI , David	ND			LOPEZ LOPEZ, Pol	ND								
11		NAV	RODA CASADO, Simon	0												
27		CAT	LOPEZ LOPEZ, Pol	ND	LOPEZ LOPEZ, Pol	ND										
									LOPEZ LOPEZ, Pol	0						
7		CAN	RAMOS GUEDEZ, Abraha	ND	RAMOS GUEDEZ, Abraha	0										
23		BAL	SUAU MORRO, Miquel Ang	0												
15		MEL	DRIS OUTMANI, Abdelhalic	0			LARA PINERA, Alvaro	0								
31		AST	LARA PINERA, Alvaro	ND	LARA PINERA, Alvaro	ND										

CAMPEON
GARCIA MESA, Francisco

Ref		Entidad	CUADRO - B -													
2		MAD	ESPEJO-SAAVEDRA DIEZ	ND	ESPEJO-SAAVEDRA DIEZ	ND										
18		CLM	GONZALEZ SANCHEZ, Jes	0			ESPEJO-SAAVEDRA DIEZ	0								
10		AST	PALACIOS MENENDEZ, Lu	0												
26		VAL	DE GRACIA TENDERO, Isa	ND	DE GRACIA TENDERO, Isa	0										
									GOIKOETXEA ALONSO, A	ND						
6		VAS	GOIKOETXEA ALONSO, A	ND	GOIKOETXEA ALONSO, A	ND										
22		CTB	SAINZ LANZ, Diego	0												
14		EXT	ESPARRAGOS FERNANDI	ND			GOIKOETXEA ALONSO, A	ND								
30				ND	ESPARRAGOS FERNANDI	0										
											SUBCAMPEON					
											GOIKOETXEA ALONSO, Aitor	0				
4		MAD	GALLEGO SAEZ, Daniel	ND	GALLEGO SAEZ, Daniel	ND										
20		AND	GOMEZ GONZALEZ, Jaime	0			GALLEGO SAEZ, Daniel	ND								
12		CLE	LOPEZ MOTA, Javier	ND												
28		BAL	BALAGUER GIMENO, Dani	0	LOPEZ MOTA, Javier	0										
									GALLEGO SAEZ, Daniel	0						
8		NAV	HERMOSO LEGAZ, Asier	ND	HERMOSO LEGAZ, Asier	ND										
24		VAL	CORDOBA GALLEGO, Pac	0												
16		MUR	PONCE PARRA, Francisco	ND			HERMOSO LEGAZ, Asier	0								
32		MAD	MARTINEZ ORTIZ, Ramses	0	PONCE PARRA, Francisco	0										

REPESCA A — 55 Kg

			JAOUAT , Achraf	0												
					UZAL BUSTO, Adrian	0										
			UZAL BUSTO, Adrian	ND			QUINTERO IGLESIAS, Jua	ND								
					QUINTERO IGLESIAS, Jua	ND										
									QUINTERO IGLESIAS, Jua	ND						
					TSIPTAURI , David	0										
			RODA CASADO, Simon	0			LARA PINERA, Alvaro	0								
					LARA PINERA, Alvaro	ND										
			TSIPTAURI , David	ND					GALLEGO SAEZ, Daniel	0						

REPESCA B — 55 Kg

			SAINZ LANZ, Diego	0												
					ESPARRAGOS FERNANDI	0										
			ESPARRAGOS FERNANDI	ND			ESPEJO-SAAVEDRA DIEZ	ND								
					ESPEJO-SAAVEDRA DIEZ	ND										
									ESPEJO-SAAVEDRA DIEZ	0						
					LOPEZ MOTA, Javier	ND										
			GOMEZ GONZALEZ, Jaime	0			LOPEZ MOTA, Javier	0								
					HERMOSO LEGAZ, Asier	0										
			LOPEZ MOTA, Javier	ND					LOPEZ LOPEZ, Pol	ND						

Fdo: Actividades Deportivas
www.fmjudo.net

CTO. DE ESPAÑA INFANTIL Y CADETE | **CADETE** | **MASCULINO** | 08-may-16

60 Kg — **JUDO**

PRIMERO	LAINO RAMIREZ, Rosendo
SEGUNDO	ORDONEZ CANO, Eduardo
TERCERO	GARCIA VIQUE, Ivan
TERCERO	MORIANO DUCE, Samuel

CUADRO - A - 60 Kg

	Ref	Entidad							
1		CAT	PIQUE ANGUERA, Ferran	0	MORIANO DUCE, Samuel	10			
17		MAD	MORIANO DUCE, Samuel	10			MORIANO DUCE, Samuel	10	
9				ND					
25		CLE	GARCIA VIQUE, Ivan	ND	GARCIA VIQUE, Ivan	0			
							MORIANO DUCE, Samuel	0	
5				ND	IBANEZ BANON, Sergio	0			
21		ARA	IBANEZ BANON, Sergio	ND					
13		GAL	PEREZ SOMOZA, Pablo	7			PEREZ SOMOZA, Pablo	0	
29		VAS	ALZAS HERNANDEZ, Juler	0	PEREZ SOMOZA, Pablo	10			SUBCAMPEON
									ORDONEZ CANO, Eduardo 0
3		BAL	MEROU MESTRE, Joan Re	1	MEROU MESTRE, Joan Re	10			
19		MAD	HIDALGO GOMEZ, Pelayo	0			MEROU MESTRE, Joan Re	0	
11				ND					
27		MEL	GONZALEZ FUENTES, Jos	ND	GONZALEZ FUENTES, Jos	0			
							ORDONEZ CANO, Eduardo	10	
7		CLM	GOMEZ ROMO, Jorge	0	ORDONEZ CANO, Eduardo	1			
23		AND	ORDONEZ CANO, Eduardo	10					
15		MAD	OLIVARES PINTADO, Marc	10			ORDONEZ CANO, Eduardo	10	
31		MUR	ALCOLEA ALMAGRO, Dav	0	OLIVARES PINTADO, Marc	0			
									CAMPEON
									LAINO RAMIREZ, Rosendo

CUADRO - B - 60 Kg

	Ref	Entidad							
2		VAL	NIAURI , Omari	10	NIAURI , Omari	10			
18		CAN	HERNANDEZ RAMOS, Da	0			NIAURI , Omari	10	
10		MAD	BLANCO VICENTE, Hector	10					
26		CLE	~~RUBIO MAHAMUD, Jorge~~	0	BLANCO VICENTE, Hector	0			
							NIAURI , Omari	0	
6				ND	MEZDREA , Alexandru	0			
22		GAL	MEZDREA , Alexandru	ND					
14		ARA	GARCIA OBENSA, Sergio	10			GARCIA OBENSA, Sergio	0	
30		RIO	LOPEZ DE ONATE MENDI	0	GARCIA OBENSA, Sergio	10			
									LAINO RAMIREZ, Rosendo ND
4		CTB	MENENDEZ , Kevin	0	SILVA MARTINEZ, Barnaba	10			
20		NAV	SILVA MARTINEZ, Barnaba	10			SILVA MARTINEZ, Barnaba	0	
12				ND					
28		EXT	MELGOSA GARRIDO, Mari	ND	MELGOSA GARRIDO, Mari	0			
							LAINO RAMIREZ, Rosendo	10	
8		AND	LAINO RAMIREZ, Rosendo	10	LAINO RAMIREZ, Rosendo	10			
24		VAS	GALARRAGA CASTELLA,	0					
16		MAD	DARRAZI , Yassin	10			LAINO RAMIREZ, Rosendo	10	
32		AST	LAFUENTE GONZALEZ, Pe	0	DARRAZI , Yassin	0			

REPESCA A — 60 Kg

			PIQUE ANGUERA, Ferran	0					
					GARCIA VIQUE, Ivan	1			
			GARCIA VIQUE, Ivan	7			GARCIA VIQUE, Ivan	5	
					PEREZ SOMOZA, Pablo	0			
							GARCIA VIQUE, Ivan	ND	
					OLIVARES PINTADO, Marc	10			
			GOMEZ ROMO, Jorge	0			OLIVARES PINTADO, Marc	0	
					MEROU MESTRE, Joan Re	0			
			OLIVARES PINTADO, Marc	10			NIAURI , Omari	0	

REPESCA B — 60 Kg

			HERNANDEZ RAMOS, Da	0					
					BLANCO VICENTE, Hector	1			
			BLANCO VICENTE, Hector	1			BLANCO VICENTE, Hector	10	
					GARCIA OBENSA, Sergio	0			
							BLANCO VICENTE, Hector	0	
					DARRAZI , Yassin	7			
			GALARRAGA CASTELLA,	0			DARRAZI , Yassin	0	
					SILVA MARTINEZ, Barnaba	0			
			DARRAZI , Yassin	7			MORIANO DUCE, Samuel	7	

Fdo: Actividades Deportivas

www.fmjudo.net

CTO. DE ESPAÑA INFANTIL Y CADETE | **CADETE** | **MASCULINO** | 08-may-16

66 Kg — **JUDO**

PRIMERO	DIAZ MENCHERO, Sergio
SEGUNDO	HIDALGO RODRIGUEZ, Miguel
TERCERO	SEGADO FERNANDEZ, Daniel
TERCERO	GARRIDO QUINTERO, Guillermo

CUADRO - A - 66 Kg

	Ref	Entidad								
1		GAL	GUERRERO REY, Jacobo	0	DIAZ MENCHERO, Sergio	10				
17		MAD	DIAZ MENCHERO, Sergio	10			DIAZ MENCHERO, Sergio	10		
9		AST	TELLEZ FERNANDEZ, Javi	10						
25		NAV	ALDAZ AGORRETA, Ruber	0	TELLEZ FERNANDEZ, Javi	0				
							DIAZ MENCHERO, Sergio	1		
5		MUR	PELEGRIN GONZALEZ, Fr	ND	PELEGRIN GONZALEZ, Fr	0				
21				ND						
13		MEL	NASSIRI MIMUN, Ilias	0			BARROSO DIAZ, Francisc	0		
29		EXT	BARROSO DIAZ, Francisc	10	BARROSO DIAZ, Francisc	1				
									DIAZ MENCHERO, Sergio	ND
3		RIO	SOTA GONZALEZ, Jorge	0	NIKOLOV , Georgi	0				
19		VAL	NIKOLOV , Georgi	10			PENA INSAUSTI, Javier	0		
11		CTB	LARRALDE TRUJEDA, Crh	0						
27		MAD	PENA INSAUSTI, Javier	10	PENA INSAUSTI, Javier	1				
							GARRIDO QUINTERO, Gui	0		
7		CLM	ZARCO PEINADO, Jesus	0	MORALES PUCHE, Ernesto	0				
23		AND	MORALES PUCHE, Ernesto	10						
15		MAD	GARRIDO QUINTERO, Gui	10			GARRIDO QUINTERO, Gui	7		
31		CAN	GONZALEZ BAKKER, Aday	0	GARRIDO QUINTERO, Gui	7				

CAMPEON
DIAZ MENCHERO, Sergio

CUADRO - B - 66 Kg

	Ref	Entidad								
2		CLM	GOMEZ ROMERO, Alfonso	0	MORALES MESA, Yone	10				
18		CAN	MORALES MESA, Yone	5			MORALES MESA, Yone	0		
10		CAT	JIMENEZ MUNOZ, Ivan	0						
26		MUR	GADEA PEREZ, Jose	10	GADEA PEREZ, Jose	0				
							SEGADO FERNANDEZ, Da	0		
6		ARA	GRACIA SANCHEZ, Pablo	0	SEGADO FERNANDEZ, Da	10				
22		MAD	SEGADO FERNANDEZ, Da	10						
14				ND			SEGADO FERNANDEZ, Da	10		
30		GAL	LOPEZ ALMON, Ion	ND	LOPEZ ALMON, Ion	0				
									SUBCAMPEON	
									HIDALGO RODRIGUEZ, Miguel	0
4		VAL	SANZ TORROME, Miguel	10	SANZ TORROME, Miguel	7				
20		CLE	MANGAS ROMO, Marcos	0			SANZ TORROME, Miguel	0		
12		NAV	SANTESTEBAN BARRENA	0						
28		BAL	PAZOS PLANELLS, Sergio	10	PAZOS PLANELLS, Sergio	0				
							HIDALGO RODRIGUEZ, Mi	10		
8		VAS	DE IRAILA EGUREN, Euke	0	HIDALGO RODRIGUEZ, Mi	10				
24		AND	HIDALGO RODRIGUEZ, Mi	10						
16		MAD	MONTERO DE PRADA, Die	7			HIDALGO RODRIGUEZ, Mi	10		
32		AST	AGRELO FERNANDEZ, Alb	0	MONTERO DE PRADA, Die	0				

REPESCA A — 66 Kg

GUERRERO REY, Jacobo	5						
		GUERRERO REY, Jacobo	0				
TELLEZ FERNANDEZ, Javi	0			BARROSO DIAZ, Francisc	0		
		BARROSO DIAZ, Francisc	5				
				PENA INSAUSTI, Javier	0		
		MORALES PUCHE, Ernesto	0				
GONZALEZ BAKKER, Aday	0			PENA INSAUSTI, Javier	10	SEGADO FERNANDEZ, Daniel	
		PENA INSAUSTI, Javier	5				
MORALES PUCHE, Ernesto	7			SEGADO FERNANDEZ, Da	ND		

REPESCA B — 66 Kg

GRACIA SANCHEZ, Pablo	0						
		LOPEZ ALMON, Ion	0				
LOPEZ ALMON, Ion	10			MORALES MESA, Yone	1		
		MORALES MESA, Yone	5				
				MORALES MESA, Yone	0		
		MONTERO DE PRADA, Die	5				
DE IRAILA EGUREN, Euke	0			MONTERO DE PRADA, Die	0	GARRIDO QUINTERO, Guillermo	
		SANZ TORROME, Miguel	0				
MONTERO DE PRADA, Die	5			GARRIDO QUINTERO, Gui	ND		

Fdo: Actividades Deportivas
www.fmjudo.net

CTO. DE ESPAÑA INFANTIL Y CADETE | **CADETE** | **MASCULINO** | 08-may-16

73 Kg — **JUDO**

PRIMERO	VARELA FERRERO, Alberto
SEGUNDO	LE MONZE , Maxime
TERCERO	NIETO TRINIDAD, Daniel
TERCERO	MOYA BALIBREA, Juan Francisco

CUADRO - A - 73 Kg

	Ref	Entidad								
1		CLM	GALINDO RODRIGUEZ, Rc	10	GALINDO RODRIGUEZ, Rc	10				
17		ARA	TORRES TENA, Alejandro	0			GALINDO RODRIGUEZ, Rc	0		
9		VAS	ETXEBARRIA BILBAO, Ber	10						
25		VAL	VILLAR FAS, Ricardo	0	ETXEBARRIA BILBAO, Ber	0				
									RAMIREZ ZAMBRANO, Gu	0
5		AND	RAMIREZ ZAMBRANO, Gu	7	RAMIREZ ZAMBRANO, Gu	10				
21		CLE	ALONSO MORO, Gonzalo	0						
13		MAD	FERNANDEZ MORENO, Da	7			RAMIREZ ZAMBRANO, Gu	7		
29		RIO	GARCIA DOMINGO, Saul	0	FERNANDEZ MORENO, Da	0				
										SUBCAMPEON
										LE MONZE , Maxime 0
3				ND	MORALES BILBAO, Francis	0				
19		CTB	MORALES BILBAO, Francis	ND			GONZALEZ RAMOS, Sergi	0		
11		EXT	GONZALEZ RAMOS, Sergi	1						
27		MAD	MARTIN GARCIA, Ruben	0	GONZALEZ RAMOS, Sergi	10				
									LE MONZE , Maxime	10
7		CAT	LE MONZE , Maxime	10	LE MONZE , Maxime	10				
23		GAL	CID LANDO, Alejandro	0						
15		MUR	ROMERO LOPEZ, Guillerm	0			LE MONZE , Maxime	10		
31		NAV	PINAR CATALAN, Mikel	10	PINAR CATALAN, Mikel	0				
									CAMPEON	
									VARELA FERRERO, Alberto	

CUADRO - B - 73 Kg

	Ref	Entidad								
2		AST	BLANCO BUGALLO, David	0	NIETO TRINIDAD, Daniel	10				
18		EXT	NIETO TRINIDAD, Daniel	10			NIETO TRINIDAD, Daniel	10		
10		GAL	SANCHEZ MATOS, Pablo	10						
26		MAD	AYLLON ORTEGA, Gustav	0	SANCHEZ MATOS, Pablo	0				
									NIETO TRINIDAD, Daniel	0
6		MUR	MOYA BALIBREA, Juan Fra	10	MOYA BALIBREA, Juan Fra	7				
22		ARA	GARCIA PEREZ, Jorge	0						
14		VAS	CLAVERAS RETAMA, Jule	10			MOYA BALIBREA, Juan Fra	0		
30		MEL	MOHAMED MIMON, Sufian	0	CLAVERAS RETAMA, Jule	0				
										VARELA FERRERO, Alberto ND
4		VAS	URANGA CASTRO, Iker	10	URANGA CASTRO, Iker	10				
20		CAT	CHAKVETADZE , Nika	0			URANGA CASTRO, Iker	0		
12		BAL	USELETTI CHILLARON, Al	0						
28		CAN	RODRIGUEZ PEREZ, Rub	1	RODRIGUEZ PEREZ, Rub	0				
									VARELA FERRERO, Alberto	10
8		MAD	AYLLON MORALES, Alejan	0	VARELA FERRERO, Alberto	10				
24		VAL	VARELA FERRERO, Alberto	10						
16		AND	MAYI HEVILLA, Moises	ND			VARELA FERRERO, Alberto	10		
32				ND	MAYI HEVILLA, Moises	0				

REPESCA A — 73 Kg

ALONSO MORO, Gonzalo	0				
		FERNANDEZ MORENO, Da	0		
FERNANDEZ MORENO, Da	10			GALINDO RODRIGUEZ, Rc	0
		GALINDO RODRIGUEZ, Rc	5		
				PINAR CATALAN, Mikel	0
		PINAR CATALAN, Mikel	7		
CID LANDO, Alejandro	0			PINAR CATALAN, Mikel	5
		GONZALEZ RAMOS, Sergi	0		
PINAR CATALAN, Mikel	10			NIETO TRINIDAD, Daniel	ND

REPESCA B — 73 Kg

BLANCO BUGALLO, David	0				
		SANCHEZ MATOS, Pablo	0		
SANCHEZ MATOS, Pablo	10			MOYA BALIBREA, Juan Fra	5
		MOYA BALIBREA, Juan Fra	7		
				MOYA BALIBREA, Juan Fra	ND
		AYLLON MORALES, Alejan	0		
AYLLON MORALES, Alejan	1			URANGA CASTRO, Iker	0
		URANGA CASTRO, Iker	7		
MAYI HEVILLA, Moises	0			RAMIREZ ZAMBRANO, Gu	0

Fdo: Actividades Deportivas

www.fmjudo.net

CTO. DE ESPAÑA INFANTIL Y CADETE	CADETE	MASCULINO	08-may-16

81 Kg — **JUDO**

PRIMERO	MENCHACA CABOT, Pol
SEGUNDO	CASAS LACAMBRA, Cesar
TERCERO	ERAZO ALEGRIA, Juan Manuel
TERCERO	KHACHIDZE , Giorgi

CUADRO - A - 81 Kg

Ref		Entidad								
1		CAT	MENCHACA CABOT, Pol	10	MENCHACA CABOT, Pol	10				
17		AND	DE LA VIRGEN MONTES, I	0			MENCHACA CABOT, Pol	10		
9		CTB	ERAZO ALEGRIA, Juan Ma	7						
25		MAD	SANCHEZ MANZANARES,	0	ERAZO ALEGRIA, Juan Ma	0				
							MENCHACA CABOT, Pol	10		
5		RIO	CASTILLO ASENJO, Sergio	ND	CASTILLO ASENJO, Sergio	0				
21				ND						
13		CAN	GALLEGO MEDINA, Acoid	0			PASCUAL SAGARNA, Jon	0		
29		VAS	PASCUAL SAGARNA, Jon	10	PASCUAL SAGARNA, Jon	10				
									MENCHACA CABOT, Pol	ND
3		VAS	EIZAGUIRRE OTEGUI, Gor	ND	EIZAGUIRRE OTEGUI, Gor	0				
19				ND			KHACHIDZE , Giorgi	7		
11		BAL	OLIVER CANTALLOPS, An	0						
27		VAL	KHACHIDZE , Giorgi	10	KHACHIDZE , Giorgi	5				
							KHACHIDZE , Giorgi	0		
7		MAD	RUPERTO PIEDRABUENA	5	RUPERTO PIEDRABUENA	10				
23		CLE	GARCIA FERNANDEZ, Ser	0						
15		CLM	GIMENEZ CEBRIAN, Julio	ND			RUPERTO PIEDRABUENA	0		
31				ND	GIMENEZ CEBRIAN, Julio	0				

CAMPEON
MENCHACA CABOT, Pol

CUADRO - B - 81 Kg

Ref		Entidad								
2		ARA	CASAS LACAMBRA, Cesar	10	CASAS LACAMBRA, Cesar	7				
18		NAV	LOTERO TORRES, Hector	0			CASAS LACAMBRA, Cesar	10		
10				ND						
26		MAD	SANCHEZ RAMIREZ, Aitor	ND	SANCHEZ RAMIREZ, Aitor	0				
							CASAS LACAMBRA, Cesar	5		
6		MEL	MOHAMED SADIK, Bilal	10	MOHAMED SADIK, Bilal	0				
22		CAN	GARCIA DE LA YEDRA, VA	0						
14		GAL	COUCE SANCHEZ, Ruben	0			FRANCO BADA, Alejandro	0		
30		AST	FRANCO BADA, Alejandro	10	FRANCO BADA, Alejandro	10				
									SUBCAMPEON	
									CASAS LACAMBRA, Cesar	0
4		CAT	TOSCANO , Emmanuel	ND	TOSCANO , Emmanuel	0				
20				ND			BRACELI GRANERO, Javie	0		
12		MUR	NAVARRO PASTOR, Franc	0						
28		VAL	BRACELI GRANERO, Javie	10	BRACELI GRANERO, Javie	10				
							LAGOZ SERRANO, Adrian	0		
8				ND	RUIZ SEIJOO, Josu	0				
24		VAS	RUIZ SEIJOO, Josu	ND						
16		EXT	TREVIJANO PEREZ, Borja	0			LAGOZ SERRANO, Adrian	10		
32		MAD	LAGOZ SERRANO, Adrian	5	LAGOZ SERRANO, Adrian	10				

REPESCA A — 81 Kg

DE LA VIRGEN MONTES, I	0									
		ERAZO ALEGRIA, Juan Ma	5							
ERAZO ALEGRIA, Juan Ma	5			ERAZO ALEGRIA, Juan Ma	5					
		PASCUAL SAGARNA, Jon	0							
						ERAZO ALEGRIA, Juan Ma	ND			
		EIZAGUIRRE OTEGUI, Gor	5							
OLIVER CANTALLOPS, An	0			EIZAGUIRRE OTEGUI, Gor	0				ERAZO ALEGRIA, Juan Manuel	
		RUPERTO PIEDRABUENA	0							
EIZAGUIRRE OTEGUI, Gor	5					LAGOZ SERRANO, Adrian	0			

REPESCA B — 81 Kg

LOTERO TORRES, Hector	1									
		LOTERO TORRES, Hector	0							
SANCHEZ RAMIREZ, Aitor	0			FRANCO BADA, Alejandro	10					
		FRANCO BADA, Alejandro	5							
						FRANCO BADA, Alejandro	0			
		TREVIJANO PEREZ, Borja	0							
TREVIJANO PEREZ, Borja	10			BRACELI GRANERO, Javie	0				KHACHIDZE , Giorgi	
		BRACELI GRANERO, Javie	10							
RUIZ SEIJOO, Josu	0					KHACHIDZE , Giorgi	ND			

Fdo: Actividades Deportivas
www.fmjudo.net

CTO. DE ESPAÑA INFANTIL Y CADETE	CADETE	MASCULINO	08-may-16

90 Kg — **JUDO**

PRIMERO	KABULIANI KURDIANI, Ilia
SEGUNDO	RIOS ROSSELLO, Albert
TERCERO	CAMAZON GONZALVO, Santiago
TERCERO	GOMEZ CABELLO, Javier

90 Kg

Ref		Entidad	CUADRO - A -								
1		MAD	LANDA VERA, Enrique	ND	LANDA VERA, Enrique	0					
17				ND			FORMOSO HERRERO, Mik	0			
9				ND					KABULIANI KURDIANI, Ilia	ND	
25		VAS	FORMOSO HERRERO, Mik	ND	FORMOSO HERRERO, Mik	ND					KABULIANI KURDIANI, Ilia ND
5				ND	KABULIANI KURDIANI, Ilia	ND					
21		CAT	KABULIANI KURDIANI, Ilia	ND			KABULIANI KURDIANI, Ilia	ND			
13		BAL	MARTIN FERNANDEZ, Rau	0					DIEZ GONZALEZ, Nicolas	0	
29		MAD	PATRICHE , Andrei Marian	ND	PATRICHE , Andrei Marian	0					
3		AND	RODRIGUEZ GALLARDO,	ND	RODRIGUEZ GALLARDO,	ND					
19		MAD	PRADILLO PUERTO, Luis M	0			RODRIGUEZ GALLARDO,	0			
11				ND							
27		MUR	PRENDES LARIOS, Ignacio	ND	PRENDES LARIOS, Ignacio	0					
7		AST	FANJUL ALVAREZ, Pablo	ND	FANJUL ALVAREZ, Pablo	0					
23				ND							
15		NAV	DIEZ GONZALEZ, Nicolas	ND			DIEZ GONZALEZ, Nicolas	ND			
31		CTB	ALONSO , Jonathan	0	DIEZ GONZALEZ, Nicolas	ND					

CAMPEON
KABULIANI KURDIANI, Ilia

Ref		Entidad	CUADRO - B -								
2		GAL	FERNANDEZ MOSCOSO, A	ND	FERNANDEZ MOSCOSO, A	0					
18				ND			GOMEZ CABELLO, Javier	0			
10		VAL	SANCHIS REIG, Adrian	0					RIOS ROSSELLO, Albert	ND	
26		MAD	GOMEZ CABELLO, Javier	ND	GOMEZ CABELLO, Javier	ND					RIOS ROSSELLO, Albert ND
6		CAT	VAZQUEZ MERENCIANO,	0	RIOS ROSSELLO, Albert	ND					
22		BAL	RIOS ROSSELLO, Albert	ND			RIOS ROSSELLO, Albert	ND			
14				ND							
30		CAN	GARCIA MARTIN, Pablo	ND	GARCIA MARTIN, Pablo	0					
4				ND	MAKARYK , Ostap	0					
20		MAD	MAKARYK , Ostap	ND			CAMAZON GONZALVO, Sa	ND			
12		MEL	STETENKO , Abdelkarim	0					CAMAZON GONZALVO, Sa	0	
28		ARA	CAMAZON GONZALVO, Sa	ND	CAMAZON GONZALVO, Sa	ND					
8				ND	AVELLANEDA LOZOYA, Al	ND					
24		CLM	AVELLANEDA LOZOYA, Al	ND							
16				ND			AVELLANEDA LOZOYA, Al	0			
32		CLE	MARTIN MARTIN, Mario	ND	MARTIN MARTIN, Mario	0					

SUBCAMPEON
RIOS ROSSELLO, Albert 0

REPESCA A — 90 Kg

			ND								
				PATRICHE , Andrei Marian	ND						
		PATRICHE , Andrei Marian	ND			PATRICHE , Andrei Marian	ND				
				FORMOSO HERRERO, Mik	0						
								PATRICHE , Andrei Marian	0		
				ALONSO , Jonathan	0						
		ALONSO , Jonathan	ND			RODRIGUEZ GALLARDO,	0				
				RODRIGUEZ GALLARDO,	ND						
		FANJUL ALVAREZ, Pablo	0					CAMAZON GONZALVO, Sa	ND		

REPESCA B — 90 Kg

		VAZQUEZ MERENCIANO,	ND								
				VAZQUEZ MERENCIANO,	0						
		GARCIA MARTIN, Pablo	0			GOMEZ CABELLO, Javier	ND				
				GOMEZ CABELLO, Javier	ND						
								GOMEZ CABELLO, Javier	ND		
				MAKARYK , Ostap	ND						
		STETENKO , Abdelkarim	0			MAKARYK , Ostap	0				
				AVELLANEDA LOZOYA, Al	0						
		MAKARYK , Ostap	ND					DIEZ GONZALEZ, Nicolas	0		

Fdo: Actividades Deportivas
www.fmjudo.net

CTO. DE ESPAÑA INFANTIL Y CADETE | **CADETE** | **MASCULINO** | 08-may-16

+90 Kg — **JUDO**

PRIMERO	BODALO MATEO, Luis Alberto
SEGUNDO	CALVO GARCIA, Alejandro
TERCERO	PEREZ ALVAREZ, Yaret
TERCERO	CEPERO HORCAJADAS, Aaron

CUADRO - A - +90 Kg

	Ref	Entidad								
1				ND	POZO MANGAS, Tomas	10				
17		CLE	POZO MANGAS, Tomas	ND			POZO MANGAS, Tomas	0		
9		MAD	DIAZ DEL FORCALLO, Jes	ND						
25				ND	DIAZ DEL FORCALLO, Jes	0				
									CALVO GARCIA, Alejandro	10
5		MAD	CALVO GARCIA, Alejandro	10	CALVO GARCIA, Alejandro	10				
21		GAL	REBOREDO DIEGO, Carlos	0						
13				ND			CALVO GARCIA, Alejandro	10		
29		CAN	PEREZ ALVAREZ, Yaret	ND	PEREZ ALVAREZ, Yaret	0				
									CALVO GARCIA, Alejandro	0
3		AND	JIMENEZ PEDRERA, Gonz	ND	JIMENEZ PEDRERA, Gonz	0				
19				ND			MARTINEZ CALDERON, Is	0		
11		MAD	SAEZ PASCUAL, Victor Jav	0						
27		VAL	MARTINEZ CALDERON, Is	10	MARTINEZ CALDERON, Is	10				
									CEPERO HORCAJADAS, A	0
7		NAV	COLOMO OCHAGAVIA, Jo	ND	COLOMO OCHAGAVIA, Jo	0				
23				ND						
15		CAT	CEPERO HORCAJADAS, A	ND			CEPERO HORCAJADAS, A	10		
31				ND	CEPERO HORCAJADAS, A	10				

SUBCAMPEON: CALVO GARCIA, Alejandro

CAMPEON: BODALO MATEO, Luis Alberto

CUADRO - B - +90 Kg

	Ref	Entidad								
2				ND	ELE MADRID, Marcos	0				
18		MAD	ELE MADRID, Marcos	ND			BODALO MATEO, Luis Alb	10		
10		EXT	BODALO MATEO, Luis Alb	ND						
26				ND	BODALO MATEO, Luis Alb	10				
									BODALO MATEO, Luis Alb	10
6				ND	MARTINEZ EL-MOUANID,	0				
22		MEL	MARTINEZ EL-MOUANID,	ND						
14		BAL	RIBAS CARDONA, Jose An	0			MUR BRUALLA, Alberto	0		
30		ARA	MUR BRUALLA, Alberto	7	MUR BRUALLA, Alberto	10				
									BODALO MATEO, Luis Alberto	ND
4		CTB	HUELGA MANZANO, Migu	ND	HUELGA MANZANO, Migu	7				
20				ND			HUELGA MANZANO, Migu	10		
12		GAL	SALVADO CARRILLO, Mar	ND						
28				ND	SALVADO CARRILLO, Mar	0				
									HUELGA MANZANO, Migu	0
8		VAS	LOPEZ PEREZ, Mikel	ND	LOPEZ PEREZ, Mikel	0				
24				ND						
16		AST	GALAN MENENDEZ, David	0			MARQUEZ FERNANDEZ, D	0		
32		MAD	MARQUEZ FERNANDEZ, D	10	MARQUEZ FERNANDEZ, D	10				

REPESCA A — +90 Kg

			REBOREDO DIEGO, Carlos	0						
					PEREZ ALVAREZ, Yaret	7				
			PEREZ ALVAREZ, Yaret	10			PEREZ ALVAREZ, Yaret	10		
					POZO MANGAS, Tomas	0				
									PEREZ ALVAREZ, Yaret	ND
					COLOMO OCHAGAVIA, Jo	0				
				ND			MARTINEZ CALDERON, Is	0		
					MARTINEZ CALDERON, Is	10				
			COLOMO OCHAGAVIA, Jo	ND						
									HUELGA MANZANO, Migu	0

PEREZ ALVAREZ, Yaret

REPESCA B — +90 Kg

				ND						
					ELE MADRID, Marcos	7				
			ELE MADRID, Marcos	ND			ELE MADRID, Marcos	0		
					MUR BRUALLA, Alberto	0				
									SALVADO CARRILLO, Mar	0
					SALVADO CARRILLO, Mar	7				
				ND			SALVADO CARRILLO, Mar	7		
					MARQUEZ FERNANDEZ, D	0				
			SALVADO CARRILLO, Mar	ND						
									CEPERO HORCAJADAS, A	ND

CEPERO HORCAJADAS, Aaron

Fdo: Actividades Deportivas

www.fmjudo.net

CTO. DE ESPAÑA INFANTIL Y CADETE | **CADETE** | **FEMENINO** | 08-may-16

40 Kg — **JUDO**

PRIMERO	TORREGROSA PINA, Laura
SEGUNDO	MAYORDOMO GARCIA, Carmen
TERCERO	LINDE LEAL, Tamara
TERCERO	MARTINEZ PLA, Gala

CUADRO - A - — **40 Kg**

Ref		Entidad								
1		MAD	SANCHEZ MARTINEZ, Pac	ND	SANCHEZ MARTINEZ, Pac	10				
17				ND			SANCHEZ MARTINEZ, Pac	0		
9		CAN	NUEZ ROMERO, Marta	ND						
25				ND	NUEZ ROMERO, Marta	0				
							TORREGROSA PINA, Laur	10		
5				ND		0				
21				ND						
13		VAL	TORREGROSA PINA, Laur	ND			TORREGROSA PINA, Laur	10		
29				ND	TORREGROSA PINA, Laur	10				
									TORREGROSA PINA, Laura	
3		MAD	RODRIGUEZ ROLDAN, An	ND	RODRIGUEZ ROLDAN, An	0				
19				ND			LINDE LEAL, Tamara	0		
11		EXT	LINDE LEAL, Tamara	ND						
27				ND	LINDE LEAL, Tamara	10				
							LOPEZ LORENZO, Silvia	0		
7				ND		0				
23				ND						
15		GAL	LOPEZ LORENZO, Silvia	ND			LOPEZ LORENZO, Silvia	1		
31				ND	LOPEZ LORENZO, Silvia	ND				

CAMPEON
TORREGROSA PINA, Laura

CUADRO - B - — **40 Kg**

Ref		Entidad								
2		AST	GRANDA RAMOS, Nerea	ND	GRANDA RAMOS, Nerea	ND				
18				ND			GRANDA RAMOS, Nerea	0		
10				ND						
26				ND		0				
							CASTRO FERNANDEZ, Itz	0		
6		MAD	CASTRO FERNANDEZ, Itz	ND	CASTRO FERNANDEZ, Itz	ND				
22				ND						
14				ND			CASTRO FERNANDEZ, Itz	10		
30				ND		0				
									SUBCAMPEON	
									MAYORDOMO GARCIA, Carmer	
4		NAV	CHUECA PALACIOS, Ana	ND	CHUECA PALACIOS, Ana	0				
20				ND			MARTINEZ PLA, Gala	0		
12		EXT	MARTINEZ PLA, Gala	ND						
28				ND	MARTINEZ PLA, Gala	10				
							MAYORDOMO GARCIA, C	1		
8				ND		0				
24				ND						
16		MAD	MAYORDOMO GARCIA, C	ND			MAYORDOMO GARCIA, C	1		
32				ND	MAYORDOMO GARCIA, C	ND				

REPESCA A — **40 Kg**

				ND						
						0				
				ND			SANCHEZ MARTINEZ, Pac	0		
					SANCHEZ MARTINEZ, Pac	ND				
							LINDE LEAL, Tamara	ND		
						0				
				ND			LINDE LEAL, Tamara	10		
					LINDE LEAL, Tamara	ND				
				ND					CASTRO FERNANDEZ, Itz	0

REPESCA B — **40 Kg**

				ND						
						0				
				ND			GRANDA RAMOS, Nerea	0		
					GRANDA RAMOS, Nerea	ND				
							MARTINEZ PLA, Gala	ND		
						0				
				ND			MARTINEZ PLA, Gala	10		
					MARTINEZ PLA, Gala	ND				
				ND					LOPEZ LORENZO, Silvia	0

Fdo: Actividades Deportivas
www.fmjudo.net

CTO. DE ESPAÑA INFANTIL Y CADETE	CADETE	FEMENINO	08-may-16

44 Kg — **JUDO**

PRIMERO	LAPUERTA COMAS, Mireia
SEGUNDO	RODRIGUEZ SALVADOR, Mireia
TERCERO	PEREZ GREGORIO, Alba
TERCERO	HERNANDEZ FLORES, Nazareth

CUADRO - A - — 44 Kg

Ref		Entidad								
1		EXT	MELERO PRIDA, Enya	5	MELERO PRIDA, Enya	10				
17		AND	LEON SANCHEZ, Pilar	0			MELERO PRIDA, Enya	0		
9				ND						
25		CAN	CABRERA HERNANDEZ,	ND	CABRERA HERNANDEZ,	0				
									JASO ROMERO, Judith	0
5				ND	ANDRINAL GRACIA, Lucia	0				
21		MAD	ANDRINAL GRACIA, Lucia	ND						
13		NAV	JASO ROMERO, Judith	ND			JASO ROMERO, Judith	10		
29				ND	JASO ROMERO, Judith	7				
									LAPUERTA COMAS, Mireia	ND
3				ND	RODRIGO SOTO, Elena	0				
19		CLE	RODRIGO SOTO, Elena	ND			LAPUERTA COMAS, Mireia	10		
11		BAL	FARELO GONZALEZ, Nuria	0						
27		CAT	LAPUERTA COMAS, Mireia	10	LAPUERTA COMAS, Mireia	10				
									LAPUERTA COMAS, Mireia	10
7		MAD	LOPEZ SOTO, Marta	ND	LOPEZ SOTO, Marta	7				
23				ND						
15				ND			LOPEZ SOTO, Marta	0		
31		GAL	FERREIRO REY, Alba	ND	FERREIRO REY, Alba	0				

CAMPEON
LAPUERTA COMAS, Mireia

CUADRO - B - — 44 Kg

Ref		Entidad								
2		CLM	PEREZ GREGORIO, Alba	ND	PEREZ GREGORIO, Alba	10				
18				ND			PEREZ GREGORIO, Alba	10		
10		ARA	MARTINEZ MALO, Belen	0						
26		MAD	GAMAZO DUQUE, Maria	1	GAMAZO DUQUE, Maria	0				
									PEREZ GREGORIO, Alba	0
6				ND	NORIEGA BARRIONUEVO	0				
22		MUR	NORIEGA BARRIONUEVO	ND						
14				ND			BARANDIARAN BARREIRO	0		
30		VAS	BARANDIARAN BARREIRO	ND	BARANDIARAN BARREIRO	10				
									SUBCAMPEON	
									RODRIGUEZ SALVADOR, Mirei	0
4		AST	MIRAGAYA GRANDA, Cris	10	MIRAGAYA GRANDA, Cris	1				
20		MAD	ORTUNO GARCIA-BRIONE	0			MIRAGAYA GRANDA, Cris	0		
12				ND						
28		CAT	GARRIGA ORTEGA, Marina	ND	GARRIGA ORTEGA, Marina	0				
									RODRIGUEZ SALVADOR,	10
8		GAL	RODRIGUEZ CARBALLO,	ND	RODRIGUEZ CARBALLO,	0				
24				ND						
16		VAL	RODRIGUEZ SALVADOR,	5			RODRIGUEZ SALVADOR,	10		
32		AND	HERNANDEZ FLORES, Na	0	RODRIGUEZ SALVADOR,	10				

REPESCA A — 44 Kg

			ND							
					ANDRINAL GRACIA, Lucia	0				
		ANDRINAL GRACIA, Lucia	ND				MELERO PRIDA, Enya	0		
					MELERO PRIDA, Enya	1				
									FARELO GONZALEZ, Nuria	0
					FARELO GONZALEZ, Nuria	5				
		FARELO GONZALEZ, Nuria	5				FARELO GONZALEZ, Nuria	7		
					LOPEZ SOTO, Marta	0				
		RODRIGO SOTO, Elena	0						PEREZ GREGORIO, Alba	ND

REPESCA B — 44 Kg

			ND							
					GAMAZO DUQUE, Maria	0				
		GAMAZO DUQUE, Maria	ND				BARANDIARAN BARREIRO	0		
					BARANDIARAN BARREIRO	10				
									HERNANDEZ FLORES, Na	ND
					HERNANDEZ FLORES, Na	5				
		HERNANDEZ FLORES, Na	10				HERNANDEZ FLORES, Na	5		
					MIRAGAYA GRANDA, Cris	0				
		RODRIGUEZ CARBALLO,	0						JASO ROMERO, Judith	0

HERNANDEZ FLORES, Nazareth

Fdo: Actividades Deportivas
www.fmjudo.net

CTO. DE ESPAÑA INFANTIL Y CADETE	CADETE	FEMENINO	08-may-16

48 Kg — **JUDO**

PRIMERO	CARAZAS HUAYANCA, Maria Fernanda
SEGUNDO	MUNOZ SOLANO, Lucia
TERCERO	ARIAS HUERGO, Raquel
TERCERO	ROSET MARTIN , Paula

48 Kg — CUADRO - A -

	Ref	Entidad							
1				ND	ANAYA PEREZ, Carlota	0			
17		CTB	ANAYA PEREZ, Carlota	ND			VILLALBA CAMPO, Raquel	ND	
9		MAD	VILLALBA CAMPO, Raquel	ND					
25		GAL	DA CUNA GONZALEZ, Yol	0	VILLALBA CAMPO, Raquel	ND			
							VILLALBA CAMPO, Raquel	0	
5		CAT	CUBERO MARTINEZ, Paul	ND	CUBERO MARTINEZ, Paul	0			
21				ND					
13		ARA	RAMIREZ GIMENEZ, Sand	ND			RAMIREZ GIMENEZ, Sand	0	
29		MUR	MUNOZ LLORET, Mercede	0	RAMIREZ GIMENEZ, Sand	ND			
									CARAZAS HUAYANCA, Maria F ND
3		VAS	CARAZAS HUAYANCA, Ma	ND	CARAZAS HUAYANCA, Ma	ND			
19		MAD	CALVO JAROSO, Claudia	0			CARAZAS HUAYANCA, Ma	ND	
11		NAV	ARRIBAS GUTIERREZ, Sil	ND					
27				ND	ARRIBAS GUTIERREZ, Sil	0			
							CARAZAS HUAYANCA, Ma	ND	
7				ND	GARCIA MARTINEZ, Paula	0			
23		VAL	GARCIA MARTINEZ, Paula	ND					
15		CAN	SERAFIN RODRIGUEZ, M	0			GENOVARD MONTES, Ma	0	
31		BAL	GENOVARD MONTES, Ma	ND	GENOVARD MONTES, Ma	ND			

CAMPEON
CARAZAS HUAYANCA, Maria Fernanda

48 Kg — CUADRO - B -

	Ref	Entidad							
2				ND	ARIAS HUERGO, Raquel	ND			
18		AST	ARIAS HUERGO, Raquel	ND			ARIAS HUERGO, Raquel	ND	
10		GAL	FERNANDEZ COMESAÍ¿½	ND					
26		VAS	IRIARTE FAJARDO, Irati	0	FERNANDEZ COMESAÍ¿½	0			
							ARIAS HUERGO, Raquel	0	
6		MAD	GONZALEZ TOLEDO, Lore	0	FERNANDEZ CORDERO, E	0			
22		EXT	FERNANDEZ CORDERO, E	ND					
14				ND			URTEAGA CONTIN, Idoia	0	
30		NAV	URTEAGA CONTIN, Idoia	ND	URTEAGA CONTIN, Idoia	ND			
									SUBCAMPEON
									MUNOZ SOLANO, Lucia 0
4		CLM	SANCHEZ-HERRERA CAN	0	MUNOZ SOLANO, Lucia	ND			
20		MAD	MUNOZ SOLANO, Lucia	ND			MUNOZ SOLANO, Lucia	ND	
12				ND					
28		AND	GUIJARRO MOLINA, Irene	ND	GUIJARRO MOLINA, Irene	0			
							MUNOZ SOLANO, Lucia	ND	
8				ND	ROSET MARTIN , Paula	ND			
24		CAT	ROSET MARTIN , Paula	ND					
16		MAD	MONTENEGRO SAUCE, A	ND			ROSET MARTIN , Paula	0	
32				ND	MONTENEGRO SAUCE, A	0			

REPESCA A — 48 Kg

			DA CUNA GONZALEZ, Yol	ND					
					DA CUNA GONZALEZ, Yol	0			
			ANAYA PEREZ, Carlota	0			RAMIREZ GIMENEZ, Sand	0	
					RAMIREZ GIMENEZ, Sand	ND			
							CALVO JAROSO, Claudia	0	
					CALVO JAROSO, Claudia	ND			
			CALVO JAROSO, Claudia	ND			CALVO JAROSO, Claudia	ND	
					GENOVARD MONTES, Ma	0			
			ARRIBAS GUTIERREZ, Sil	0			ARIAS HUERGO, Raquel	ND	

ARIAS HUERGO, Raquel

REPESCA B — 48 Kg

				ND					
					FERNANDEZ COMESAÍ¿½	0			
			FERNANDEZ COMESAÍ¿½	ND			URTEAGA CONTIN, Idoia	0	
					URTEAGA CONTIN, Idoia	ND			
							ROSET MARTIN , Paula	ND	
					SANCHEZ-HERRERA CAN	0			
			SANCHEZ-HERRERA CAN	ND			ROSET MARTIN , Paula	ND	
					ROSET MARTIN , Paula	ND			
			GUIJARRO MOLINA, Irene	0			VILLALBA CAMPO, Raquel	0	

ROSET MARTIN , Paula

Fdo: Actividades Deportivas
www.fmjudo.net

CTO. DE ESPAÑA INFANTIL Y CADETE | **CADETE** | **FEMENINO** | 08-may-16

52 Kg — **JUDO**

PRIMERO	MARTIN GALLARDO, Patricia
SEGUNDO	OLIVER FERRA, Maria
TERCERO	SAENZ DE CORTAZAR, Zurine
TERCERO	LANZA CHACOIRIS, Paula

CUADRO - A - 52 Kg

	Ref	Entidad								
1				ND	PLAZA CARVAJAL, Diana	10				
17		VAL	PLAZA CARVAJAL, Diana	ND			PLAZA CARVAJAL, Diana	10		
9		NAV	VINACUA CONDE, Sara	0						
25		MAD	DIAZ VEGA, Marta	10	DIAZ VEGA, Marta	0				
							PLAZA CARVAJAL, Diana	0		
5		CLM	GONZALEZ BIELSA, Angel	0	CABRERO , Raquel	0				
21		CAT	CABRERO , Raquel	10						
13		MAD	DIAZ FLORES NIETO, Clau	0			HEREDIA FUENTES, Sheil	0		
29		AND	HEREDIA FUENTES, Sheil	1	HEREDIA FUENTES, Sheil	10			SUBCAMPEON	
									OLIVER FERRA, Maria	0
3		ARA	TORRES TENA, Nerea	0	MARTINEZ MARTINEZ, Pa	1				
19		VAL	MARTINEZ MARTINEZ, Pa	10			MARTINEZ MARTINEZ, Pa	0		
11				ND						
27		EXT	VILLEGAS ROMERO, Bele	ND	VILLEGAS ROMERO, Bele	0				
							OLIVER FERRA, Maria	1		
7		CLE	RIESGO FRAILE, Alba	0	RODRIGUEZ MORALES, A	0				
23		MAD	RODRIGUEZ MORALES, A	7						
15		BAL	OLIVER FERRA, Maria	7			OLIVER FERRA, Maria	10		
31		VAS	VICENTE RAMOS, Alba	0	OLIVER FERRA, Maria	10				
									CAMPEON	
									MARTIN GALLARDO, Patricia	

CUADRO - B - 52 Kg

	Ref	Entidad								
2		MUR	BUENO SIGUENZA, Marta	0	GARCIA JURADO, Ana	10				
18		CAT	GARCIA JURADO, Ana	10			GARCIA JURADO, Ana	0		
10		CTB	VELA CASTILLO, Cristina	10						
26		RIO	EXPOSITO JUAN, Miriam	0	VELA CASTILLO, Cristina	0				
							MARTIN GALLARDO, Patri	10		
6		AND	MARTINEZ PALMA, Lucia	ND	MARTINEZ PALMA, Lucia	0				
22				ND						
14		GAL	TRILLO VALEIRO, Nuria	0			MARTIN GALLARDO, Patri	5		
30		MAD	MARTIN GALLARDO, Patri	10	MARTIN GALLARDO, Patri	1				
									MARTIN GALLARDO, Patricia	ND
4		VAL	ALEJO NAVARRO, Blanca	0	GUITIERREZ GONZALEZ	10				
20		CAN	GUITIERREZ GONZALEZ	10			GUITIERREZ GONZALEZ	0		
12		AST	ESTRADA MUNIZ, Maria	10						
28		CLM	CAMPUZANO PEREZ, Mar	0	ESTRADA MUNIZ, Maria	0				
							PIZARROSO SAENZ DE C	0		
8		BAL	CHANES MARTINEZ, Laur	0	PIZARROSO SAENZ DE C	10				
24		VAS	PIZARROSO SAENZ DE C	10						
16		MAD	LANZA CHACOIRIS, Paula	ND			PIZARROSO SAENZ DE C	10		
32				ND	LANZA CHACOIRIS, Paula	0				

REPESCA A — 52 Kg

	ND				
		DIAZ VEGA, Marta	0		
DIAZ VEGA, Marta	ND			HEREDIA FUENTES, Sheil	7
		HEREDIA FUENTES, Sheil	10		
				HEREDIA FUENTES, Sheil	0
		VICENTE RAMOS, Alba	0		
VICENTE RAMOS, Alba	1			MARTINEZ MARTINEZ, Pa	0
		MARTINEZ MARTINEZ, Pa	7		
RODRIGUEZ MORALES, A	0			PIZARROSO SAENZ DE C	ND

REPESCA B — 52 Kg

TRILLO VALEIRO, Nuria	5				
		TRILLO VALEIRO, Nuria	1		
MARTINEZ PALMA, Lucia	0			TRILLO VALEIRO, Nuria	0
		GARCIA JURADO, Ana	0		
				LANZA CHACOIRIS, Paula	ND
		LANZA CHACOIRIS, Paula	10		
CHANES MARTINEZ, Laur	0			LANZA CHACOIRIS, Paula	1
		GUITIERREZ GONZALEZ	0		
LANZA CHACOIRIS, Paula	5			PLAZA CARVAJAL, Diana	0

ESPAÑA — CSD Consejo Superior de Deportes

Fdo: Actividades Deportivas

www.fmjudo.net

CTO. DE ESPAÑA INFANTIL Y CADETE	CADETE	FEMENINO	08-may-16

57 Kg — **JUDO**

PRIMERO	TORRES RAVES, Patricia
SEGUNDO	BUCUR , Alicia Carmen
TERCERO	RAMOS BALLESTER, Maria
TERCERO	BALLESTEROS CAMPANO, Gemma

CUADRO - A - 57 Kg

Ref		Entidad									
1		MUR	GOMARIZ MORENILLA, Ar	0	RAMOS BALLESTER, Mari	10					
17		VAL	RAMOS BALLESTER, Mari	10			RAMOS BALLESTER, Mari	0			
9		CLE	ALVAREZ CEPEDA, Lucia	0							
25		MAD	RODRIGUEZ PENA, Helen	10	RODRIGUEZ PENA, Helen	0					
									CANIBANO DE CELIS, Eler	0	
5		EXT	RUIZ LOPEZ, Lorena	ND	RUIZ LOPEZ, Lorena	0					
21				ND							
13		GAL	CANIBANO DE CELIS, Eler	10			CANIBANO DE CELIS, Eler	7			
29		AST	COSTALES VEGA, Daniela	0	CANIBANO DE CELIS, Eler	10					SUBCAMPEON
											BUCUR , Alicia Carmen 0
3		RIO	BUCUR , Alicia Carmen	ND	BUCUR , Alicia Carmen	7					
19				ND			BUCUR , Alicia Carmen	10			
11		CAT	SERAPIO GUTIERREZ, Sa	0							
27		CAN	RIVERO SUAREZ, Carolin	10	RIVERO SUAREZ, Carolin	1					
									BUCUR , Alicia Carmen	10	
7		ARA	GALLAN LACRUZ, Carmen	0	CEJUDO CRISTOBAL, Alej	1					
23		MAD	CEJUDO CRISTOBAL, Alej	7							
15		BAL	CHASTAING , Mia	10			CEJUDO CRISTOBAL, Alej	0			
31		NAV	PEREIRA BABIANO, Virgin	0	CHASTAING , Mia	0					

CAMPEON
TORRES RAVES, Patricia

CUADRO - B - 57 Kg

Ref		Entidad									
2		ARA	CAMPOS ARTERO, Paula	10	CAMPOS ARTERO, Paula	10					
18		CLM	ROJAS GARCIA, Natalia	0			CAMPOS ARTERO, Paula	0			
10		CAN	SOSA MARTIN, Lisette Ab	10							
26		MAD	CADALSO MUNOZ, Aroa	0	SOSA MARTIN, Lisette Ab	0					
									TORRES RAVES, Patricia	10	
6		GAL	ROBLA NOVO, Andrea	ND	ROBLA NOVO, Andrea	0					
22				ND							
14		CAT	TORRES RAVES, Patricia	10			TORRES RAVES, Patricia	10			
30		VAL	MORENO GONZALEZ, Alb	0	TORRES RAVES, Patricia	10					
											TORRES RAVES, Patricia ND
4		VAS	CORTABITARTE ZUBIAGA	0	REY BURGOS, Maria	10					
20		MAD	REY BURGOS, Maria	10			REY BURGOS, Maria	0			
12		AST	PUENTES PINILLA, Deniss	5							
28		AND	DIAZ ALBERT, Ana	0	PUENTES PINILLA, Deniss	0					
									SOUF GARRIDO, Leila	0	
8		CTB	LAMAS VIDAL, Claudia	0	BALLESTEROS CAMPANO	0					
24		CAT	BALLESTEROS CAMPANO	10							
16				ND			SOUF GARRIDO, Leila	5			
32		VAL	SOUF GARRIDO, Leila	ND	SOUF GARRIDO, Leila	5					

REPESCA A — 57 Kg

			COSTALES VEGA, Daniela	0							
					RUIZ LOPEZ, Lorena	0					
			RUIZ LOPEZ, Lorena	1			RAMOS BALLESTER, Mari	5			
					RAMOS BALLESTER, Mari	1					
									RAMOS BALLESTER, Mari	ND	
					RIVERO SUAREZ, Carolin	7					
				ND			RIVERO SUAREZ, Carolin	0			RAMOS BALLESTER, Maria
					CEJUDO CRISTOBAL, Alej	0					
			RIVERO SUAREZ, Carolin	ND					SOUF GARRIDO, Leila	0	

REPESCA B — 57 Kg

			MORENO GONZALEZ, Alb	1							
					MORENO GONZALEZ, Alb	7					
			ROBLA NOVO, Andrea	0			MORENO GONZALEZ, Alb	0			
					CAMPOS ARTERO, Paula	0					
									BALLESTEROS CAMPANO	ND	
					BALLESTEROS CAMPANO	5					
				ND			BALLESTEROS CAMPANO	5			BALLESTEROS CAMPANO, Gemma
					REY BURGOS, Maria	0					
			BALLESTEROS CAMPANO	ND					CANIBANO DE CELIS, Eler	0	

ESPAÑA

CSD Consejo Superior de Deportes

Fdo: Actividades Deportivas
www.fmjudo.net

CTO. DE ESPAÑA INFANTIL Y CADETE	CADETE	FEMENINO	08-may-16

63 Kg — **JUDO**

PRIMERO	CAMUS HERNAEZ, Irene
SEGUNDO	KOPNYAYEVA , Vlada
TERCERO	SALOMON DIANA, Agueda
TERCERO	SIERRA PRIETO, Alicia

CUADRO - A - 63 Kg

Ref		Entidad									
1		MUR	MARTINEZ GOMEZ, Jessic	0	DIAZ-FLORES BASCUNAN	10					
17		MAD	DIAZ-FLORES BASCUNAN	10			DIAZ-FLORES BASCUNAN	10			
9		CTB	FERNANDEZ GUTIERREZ,	0							
25		ARA	POBLADOR SANCHEZ, Ma	10	POBLADOR SANCHEZ, Ma	0					
									DIAZ-FLORES BASCUNAN	0	
5		VAS	EIZAGUIRRE IRASTORZA,	10	EIZAGUIRRE IRASTORZA,	0					
21		GAL	FERREIRO CABADO, Patri	0							
13				ND			JIMENEZ GARCIA, Diana	0			
29		BAL	JIMENEZ GARCIA, Diana	ND	JIMENEZ GARCIA, Diana	10					
											CAMUS HERNAEZ, Irene ND
3		CLE	GOMEZ RODRIGUEZ, Sara	1	GOMEZ RODRIGUEZ, Sara	0					
19		CAN	HERRERA RODRIGUEZ, I	0			JUAREZ LOPEZ, Cristina	0			
11		EXT	RODRIGUEZ GARCIA, Iren	0							
27		CAT	JUAREZ LOPEZ, Cristina	5	JUAREZ LOPEZ, Cristina	1					
									CAMUS HERNAEZ, Irene	10	
7		MAD	REY CHECA, Esther	10	REY CHECA, Esther	0					
23		AND	MORIANA PALACIOS, Laur	0							
15		RIO	CAMUS HERNAEZ, Irene	10			CAMUS HERNAEZ, Irene	10			
31		AST	BUENO ACEBAL, Eva	0	CAMUS HERNAEZ, Irene	10					

CAMPEON
CAMUS HERNAEZ, Irene

CUADRO - B - 63 Kg

Ref		Entidad									
2		VAL	SANCHEZ-RODRIGO MON	0	ETXEBARRIA BILBAO, Ola	0					
18		VAS	ETXEBARRIA BILBAO, Ola	10			SALOMON DIANA, Agueda	10			
10		MAD	SALOMON DIANA, Agueda	10							
26		GAL	RIAL SUAREZ, Marta	0	SALOMON DIANA, Agueda	10					
									SALOMON DIANA, Agueda	0	
6		CLM	TODOROVA TODOROVA,	0	CRUZ INGELMO, Lucia	0					
22		ARA	CRUZ INGELMO, Lucia	10							
14		CAT	TEBAR , Claudia	10			TEBAR , Claudia	0			
30		RIO	SANCHEZ-PRIETO LANDA	0	TEBAR , Claudia	10					
											SUBCAMPEON
											KOPNYAYEVA , Vlada 0
4				ND	SIERRA PRIETO, Alicia	0					
20		MAD	SIERRA PRIETO, Alicia	ND			KOPNYAYEVA , Vlada	10			
12		NAV	GONZALEZ MUNOZ, Saioa	0							
28		MUR	KOPNYAYEVA , Vlada	10	KOPNYAYEVA , Vlada	10					
									KOPNYAYEVA , Vlada	10	
8		CAN	GONZALEZ GARCIA, Nere	10	GONZALEZ GARCIA, Nere	10					
24		CAT	RODRIGUEZ CANALES, M	0							
16		AND	MARTINEZ GARCIA, Maria	0			GONZALEZ GARCIA, Nere	0			
32		AST	FERNANDEZ FRAGA, Elsa	5	FERNANDEZ FRAGA, Elsa	0					

REPESCA A — 63 Kg

			MARTINEZ GOMEZ, Jessic	0							
					POBLADOR SANCHEZ, Ma	ND					
			POBLADOR SANCHEZ, Ma	10			POBLADOR SANCHEZ, Ma	1			
					JIMENEZ GARCIA, Diana	0					
									POBLADOR SANCHEZ, Ma	0	
					BUENO ACEBAL, Eva	10					
			BUENO ACEBAL, Eva	5			BUENO ACEBAL, Eva	0			
					JUAREZ LOPEZ, Cristina	0					
			REY CHECA, Esther	0					SALOMON DIANA, Agueda	ND	

REPESCA B — 63 Kg

			RIAL SUAREZ, Marta	0							
					ETXEBARRIA BILBAO, Ola	10					
			ETXEBARRIA BILBAO, Ola	10			ETXEBARRIA BILBAO, Ola	0			
					TEBAR , Claudia	0					
									SIERRA PRIETO, Alicia	ND	
					SIERRA PRIETO, Alicia	5					
			GONZALEZ MUNOZ, Saioa	0			SIERRA PRIETO, Alicia	5			
					GONZALEZ GARCIA, Nere	0					
			SIERRA PRIETO, Alicia	5					DIAZ-FLORES BASCUNAN	0	

Fdo: Actividades Deportivas
www.fmjudo.net

CTO. DE ESPAÑA INFANTIL Y CADETE | **CADETE** | **FEMENINO** | 08-may-16

70 Kg — **JUDO**

PRIMERO	SANCHEZ-PRIETO LANDALUCE, Vega
SEGUNDO	FERNANDEZ CAMPILLO, Sara
TERCERO	REY CHECA, Alba
TERCERO	DEL MORAL MARTI, Lourdes

Ref	Entidad	CUADRO - A -	70 Kg

1	MAD	FERNANDEZ CAMPILLO, S	10	FERNANDEZ CAMPILLO, S	10								
17	CLM	CADALSO LOPEZ, Sara	0			FERNANDEZ CAMPILLO, S	10						
9			ND										
25	NAV	ARZOZ AZOFRA, Nerea	ND	ARZOZ AZOFRA, Nerea	0								
								FERNANDEZ CAMPILLO, S	5				
5	MUR	LERA CELDA, Carla	0	CATALAN SALAS, Elena	0								
21	ARA	CATALAN SALAS, Elena	10										
13	VAL	BONE IBANEZ, Ines	ND			BONE IBANEZ, Ines	0						
29			ND	BONE IBANEZ, Ines	10								
												SUBCAMPEON	
												FERNANDEZ CAMPILLO, Sara	0
3	CAT	GONZALEZ MASDEVALL,	10	GONZALEZ MASDEVALL,	0								
19	VAS	SANTAMARIA ARACAMA,	0			SOTILLO GOMEZ, Begona	5						
11			ND										
27	MAD	SOTILLO GOMEZ, Begona	ND	SOTILLO GOMEZ, Begona	10								
								SOTILLO GOMEZ, Begona	0				
7	GAL	MENDEZ GARCIA, Aroa	0	DAVILA MONTOYA, Sara	7								
23	CAN	DAVILA MONTOYA, Sara	10										
15	BAL	WOOD PIZA, Nina Jade	ND			DAVILA MONTOYA, Sara	0						
31			ND	WOOD PIZA, Nina Jade	0								
										CAMPEON			
										SANCHEZ-PRIETO LANDALUCE, Vega			

Ref	Entidad	CUADRO - B -	70 Kg

2			ND	SANCHEZ-PRIETO LANDA	10								
18	RIO	SANCHEZ-PRIETO LANDA	ND			SANCHEZ-PRIETO LANDA	10						
10	MAD	GARCIA-MASCARAQUE H	0										
26	BAL	ROVELLADA VINENT, Luci	10	ROVELLADA VINENT, Luci	0								
								SANCHEZ-PRIETO LANDA	10				
6			ND	LEWKO , Julia	0								
22	MAD	LEWKO , Julia	ND										
14	AND	VICO MARRUECOS, Angel	ND			VICO MARRUECOS, Angel	0						
30			ND	VICO MARRUECOS, Angel	10								
												SANCHEZ-PRIETO LANDALUC	ND
4	CTB	AGUILERA GONZALEZ, Ce	0	PEREZ BRAVO DE LAGUN	10								
20	CAN	PEREZ BRAVO DE LAGUN	10			PEREZ BRAVO DE LAGUN	0						
12			ND										
28	AST	LOPEZ COLOMA, Maria	ND	LOPEZ COLOMA, Maria	0								
								REY CHECA, Alba	0				
8	CAT	DEL MORAL MARTI, Lourd	ND	DEL MORAL MARTI, Lourd	0								
24			ND										
16	MAD	REY CHECA, Alba	10			REY CHECA, Alba	10						
32	CLE	ALONSO VIVAS, Lara	0	REY CHECA, Alba	10								

REPESCA A — **70 Kg**

		CADALSO LOPEZ, Sara	0										
				ARZOZ AZOFRA, Nerea	0								
		ARZOZ AZOFRA, Nerea	5			BONE IBANEZ, Ines	0						
				BONE IBANEZ, Ines	7								
								DAVILA MONTOYA, Sara	0				
				GONZALEZ MASDEVALL,	0								
			ND			DAVILA MONTOYA, Sara	5						
				DAVILA MONTOYA, Sara	1								
		GONZALEZ MASDEVALL,	ND					REY CHECA, Alba	ND				

REPESCA B — **70 Kg**

			ND										
				ROVELLADA VINENT, Luci	10								
		ROVELLADA VINENT, Luci	ND			ROVELLADA VINENT, Luci	0						
				VICO MARRUECOS, Angel	0								
								DEL MORAL MARTI, Lourd	ND				
				DEL MORAL MARTI, Lourd	5								
		ALONSO VIVAS, Lara	0			DEL MORAL MARTI, Lourd	5						
				PEREZ BRAVO DE LAGUN	0								
		DEL MORAL MARTI, Lourd	1					SOTILLO GOMEZ, Begona	0				

Fdo: Actividades Deportivas

www.fmjudo.net

CTO. DE ESPAÑA INFANTIL Y CADETE | **CADETE** | **FEMENINO** | 08-may-16

+70 Kg — **JUDO**

PRIMERO	SUAREZ CABRERA, Dayami
SEGUNDO	PAEZ BELLON, Laura
TERCERO	DELGADO LOBETO, Aixa
TERCERO	LIMA BORDOLI, Iara

Ref	Entidad	CUADRO - A -	+70 Kg

1		VAS	DIAZ CANTOS, Ohiana	ND	DIAZ CANTOS, Ohiana	0							
17				ND			SUAREZ CABRERA, Daya	10					
9		CAN	SUAREZ CABRERA, Daya	10									
25		ARA	SANZ CASAUS, Olga	0	SUAREZ CABRERA, Daya	10							
									SUAREZ CABRERA, Daya	10			
5				ND	DELGADO LOBETO, Aixa	10							
21		CTB	DELGADO LOBETO, Aixa	ND									
13		MAD	MELENDEZ PEREZ, Laura	0			DELGADO LOBETO, Aixa	0					
29		CLE	SAMPAYO HERNANDEZ, C	10	SAMPAYO HERNANDEZ, C	0							
											SUAREZ CABRERA, Dayami	ND	
3				ND	ALVAREZ SANCHEZ, Irene	0							
19		CLM	ALVAREZ SANCHEZ, Irene	ND			VILLALOBOS SANCHEZ, N	0					
11		CAT	VILLALOBOS SANCHEZ, N	ND									
27				ND	VILLALOBOS SANCHEZ, N	10							
									FERNANDEZ VEGA, Claud	0			
7		AST	FERNANDEZ VEGA, Claud	ND	FERNANDEZ VEGA, Claud	1							
23				ND									
15		MAD	RODRIGUEZ CARRACEDO	10			FERNANDEZ VEGA, Claud	10					
31		NAV	DIAZ DE LEZANA OVELAR	0	RODRIGUEZ CARRACEDO	0							

CAMPEON
SUAREZ CABRERA, Dayami

Ref	Entidad	CUADRO - B -	+70 Kg

2		MAD	BOUSBAA DAB, Nisrim	10	BOUSBAA DAB, Nisrim	10							
18		BAL	FLORIT FLOREZ, Rebeca	0			BOUSBAA DAB, Nisrim	10					
10				ND									
26		AST	YAGUE GONZALEZ, Tama	ND	YAGUE GONZALEZ, Tama	0							
									BOUSBAA DAB, Nisrim	0			
6				ND	FERNANDEZ VAYA, Eva	0							
22		VAL	FERNANDEZ VAYA, Eva	ND									
14		CAN	LIMA BORDOLI, Iara	ND			LIMA BORDOLI, Iara	0					
30				ND	LIMA BORDOLI, Iara	10							
											SUBCAMPEON		
											PAEZ BELLON, Laura	0	
4		MAD	PEREZ GOMEZ, Lucia	ND	PEREZ GOMEZ, Lucia	5							
20				ND			PEREZ GOMEZ, Lucia	0					
12		CAT	CORNELLA BUJALDON, A	ND									
28				ND	CORNELLA BUJALDON, A	0							
									PAEZ BELLON, Laura	5			
8				ND	PEREZ ALVAREZ, Laura	0							
24		AND	PEREZ ALVAREZ, Laura	ND									
16		MAD	PAEZ BELLON, Laura	10			PAEZ BELLON, Laura	10					
32		GAL	CASANOVA NOVOA, Andre	0	PAEZ BELLON, Laura	10							

REPESCA A — **+70 Kg**

			SANZ CASAUS, Olga	0									
					DIAZ CANTOS, Ohiana	0							
			DIAZ CANTOS, Ohiana	10			DELGADO LOBETO, Aixa	5					
					DELGADO LOBETO, Aixa	7							
									DELGADO LOBETO, Aixa	ND			
					RODRIGUEZ CARRACEDO	0							
				ND			VILLALOBOS SANCHEZ, N	0			DELGADO LOBETO, Aixa		
					VILLALOBOS SANCHEZ, N	5							
			RODRIGUEZ CARRACEDO	ND					BOUSBAA DAB, Nisrim	0			

REPESCA B — **+70 Kg**

			FLORIT FLOREZ, Rebeca	0									
					YAGUE GONZALEZ, Tama	0							
			YAGUE GONZALEZ, Tama	7			LIMA BORDOLI, Iara	5					
					LIMA BORDOLI, Iara	10							
									LIMA BORDOLI, Iara	ND			
					PEREZ ALVAREZ, Laura	10							
			CASANOVA NOVOA, Andre	0			PEREZ ALVAREZ, Laura	0			LIMA BORDOLI, Iara		
					PEREZ GOMEZ, Lucia	0							
			PEREZ ALVAREZ, Laura	7					FERNANDEZ VEGA, Claud	0			

Fdo: Actividades Deportivas
www.fmjudo.net

08-may-16 **CTO. DE ESPAÑA INFANTIL Y CADETE**

RESULTADOS

38 Kg	AUT / CLUB	NOMBRE
CAMPEON	MAD	BARROSO LOPEZ, Luis
SUBCAMPEON	MAD	ESPARZA RIVERA, Alex
TERCERO	VAS	FERNANDEZ MOGOLLON, Iker
TERCERO	MAD	QUINTANILLA MARTIN, Sergio

42 Kg	AUT / CLUB	NOMBRE
CAMPEON	ARA	ROSAS SOLANO, Alejandro
SUBCAMPEON	BAL	VERA HENKEL, Fabio
TERCERO	RIO	IONESCU , Albano
TERCERO	NAV	CAMPANA DEL VAL, Ruben

46 Kg	AUT / CLUB	NOMBRE
CAMPEON	MAD	HERNANDEZ CAMPANO, Jorge
SUBCAMPEON	VAL	CASANOVA GAGO, Juan
TERCERO	CAT	PEREZ ACEDO, Adria
TERCERO	MAD	MIGUEL PALACIOS, Ivan

50 Kg	AUT / CLUB	NOMBRE
CAMPEON	AST	CORRAL GARRIDO, Javier
SUBCAMPEON	VAL	BERTOMEU PEREZ, Roberto
TERCERO	AST	SOLIS MERE, Mateo
TERCERO	CAT	ARIZA BAENA, Jose Manuel

55 Kg	AUT / CLUB	NOMBRE
CAMPEON	CLE	CASTRO ESTEBAN, Diego
SUBCAMPEON	CAT	SANTACREU GARCIA, Pau
TERCERO	RIO	CARRERA GARRIDO, Zigor
TERCERO	AST	ONTANON FLOREZ, Santiago

60 Kg	AUT / CLUB	NOMBRE
CAMPEON	RIO	CARDONA ORTIZ, Alejandro
SUBCAMPEON	VAS	MERINO MENCIA, Unai
TERCERO	GAL	GONZALEZ IGLESIAS, Javier
TERCERO	MUR	ESTEVE MARIN, Jose Miguel

66 Kg	AUT / CLUB	NOMBRE
CAMPEON	CLM	CEBRIAN GUIRAU, Julio
SUBCAMPEON	CAN	GARCIA RODRIGUEZ, Alvaro
TERCERO	CAT	ENRICH CALBET, Eric
TERCERO	VAL	BUENO INFANTES, Carlos

+66	AUT / CLUB	NOMBRE
CAMPEON	ARA	PARECHYN , Vladislav
SUBCAMPEON	GAL	ALONSO LINS, Rafael
TERCERO	CAT	MUNOZ IBANEZ, Ricard
TERCERO	MAD	CASTRO GARCIA, Diego

08-may-16 **CTO. DE ESPAÑA INFANTIL Y CADETE**

RESULTADOS

36 Kg	AUT / CLUB	NOMBRE
CAMPEON	AND	PRADOS BARBERO, Maria
SUBCAMPEON	CLE	SARMIENTO GARCIA, Raquel Jiang
TERCERO	VAL	ROVIRA LEON, Silvia
TERCERO	ARA	MURILLO BALDOMINOS, Maria

40 Kg	AUT / CLUB	NOMBRE
CAMPEON	CAT	CID BALCELLS, Jana
SUBCAMPEON	MAD	ROJAS GONZALEZ, Maria
TERCERO	AST	FERNANDEZ SANCHEZ, Elisa
TERCERO	GAL	PEREZ PACHECO, Veronica

44 Kg	AUT / CLUB	NOMBRE
CAMPEON	NAV	TORO SOLER, Ariane
SUBCAMPEON	MAD	GOMEZ ANTONA, Gema Maria
TERCERO	CAT	JARDO MARTIN, Noelia
TERCERO	ARA	HINOJOSA LARROSA, Elena

48 Kg	AUT / CLUB	NOMBRE
CAMPEON	MAD	JUAN MARTINEZ, Paula
SUBCAMPEON	CLE	AGUDO HUERTA, Daniela
TERCERO	MAD	GARCIA MARTIN, Marta
TERCERO	VAL	CASTELLO DIEZ, Marina

52 Kg	AUT / CLUB	NOMBRE
CAMPEON	VAL	GIL ALONSO, Angela
SUBCAMPEON	CLE	MARTINEZ GARRIDO, Arian
TERCERO	MAD	MARTIN GIL, Alicia
TERCERO	VAL	ROSA CANO, Noelia Ana

57 Kg	AUT / CLUB	NOMBRE
CAMPEON	RIO	PEREZ COLLAZO, Eva
SUBCAMPEON	GAL	RIVEIRO MOURINO, Malena
TERCERO	VAL	TORRES LUMBRERAS, Valeria
TERCERO	CAT	QUERALTO RAMOS, Julia

63 Kg	AUT / CLUB	NOMBRE
CAMPEON	MAD	HAUPT , Mila
SUBCAMPEON	CAT	GAROLERA MARCOS, Laia
TERCERO	VAS	DIEZ RODRIGUEZ, Janire
TERCERO	MAD	MARTIN SAYAGO, Lara

+63	AUT / CLUB	NOMBRE
CAMPEON	CAT	TSUNODA TSUNODA, Ai
SUBCAMPEON	MAD	HEREDIA REYES, Maria Jose
TERCERO	CAN	GONZALEZ DOMINGUEZ, Yaylen
TERCERO	MAD	DAZA VILLA, Paula

CTO. DE ESPAÑA INFANTIL Y CADETE | **INFANTIL** | **MASCULINO** | 08-may-16

38 Kg — **JUDO**

PRIMERO	BARROSO LOPEZ, Luis
SEGUNDO	ESPARZA RIVERA, Alex
TERCERO	FERNANDEZ MOGOLLON, Iker
TERCERO	QUINTANILLA MARTIN, Sergio

CUADRO - A - 38 Kg

	Ref	Entidad								
1		CTB	VELEZ VELASCO, Miguel	0	FLETA PALOS, Angel	ND				
17		ARA	FLETA PALOS, Angel	ND			FLETA PALOS, Angel	0		
9		AST	FERNANDEZ SANCHEZ, D	ND						
25				ND	FERNANDEZ SANCHEZ, D	0				
									ESPARZA RIVERA, Alex	ND
5				ND	ESPARZA RIVERA, Alex	ND				
21		MAD	ESPARZA RIVERA, Alex	ND						
13		VAL	CAPRANI DE DIEGO, Guill	ND			ESPARZA RIVERA, Alex	ND		
29				ND	CAPRANI DE DIEGO, Guill	0				
3		MAD	QUINTANILLA MARTIN, Se	ND	QUINTANILLA MARTIN, Se	ND				
19		CAT	FLORES MARTIN, Saul	0			QUINTANILLA MARTIN, Se	ND		
11				ND						
27		NAV	GRACIA GARIJO, Gorka	ND	GRACIA GARIJO, Gorka	0				
									QUINTANILLA MARTIN, Se	0
7		CLM	PEREZ GREGORIO, Luis M	0	SARDINA BANA, Jaime	ND				
23		MAD	SARDINA BANA, Jaime	ND						
15				ND			SARDINA BANA, Jaime	0		
31		CLE	ANTON ZURDO, Alvaro	ND	ANTON ZURDO, Alvaro	0				

SUBCAMPEON

ESPARZA RIVERA, Alex 0

CAMPEON

BARROSO LOPEZ, Luis

CUADRO - B - 38 Kg

	Ref	Entidad								
2		GAL	CAMPOS VARON, Jorge	ND	CAMPOS VARON, Jorge	0				
18				ND			BARROSO LOPEZ, Luis	ND		
10		MAD	BARROSO LOPEZ, Luis	ND						
26		MUR	GUILLAMON ANDAGUA, D	0	BARROSO LOPEZ, Luis	ND				
									BARROSO LOPEZ, Luis	ND
6				ND	MUNOZ SANCHEZ, Javier	ND				
22		MAD	MUNOZ SANCHEZ, Javier	ND						
14		AND	ORCERA CASADO, Sergio	0			MUNOZ SANCHEZ, Javier	0		
30		RIO	GONZALEZ LARRINAGA, J	ND	GONZALEZ LARRINAGA, J	0				
4				ND	FERNANDEZ MOGOLLON	ND				
20		VAS	FERNANDEZ MOGOLLON	ND			FERNANDEZ MOGOLLON	ND		
12		BAL	SUAU MORRO, Pep	0						
28		MAD	MIER AROCO, Roberto	ND	MIER AROCO, Roberto	0				
									FERNANDEZ MOGOLLON	0
8		CAT	OGANESYAN , Daniil	ND	OGANESYAN , Daniil	0				
24		CAN	GARCIA SANTANA, Ruben	0						
16				ND			TERRON FERNANDEZ, Da	0		
32		EXT	TERRON FERNANDEZ, Da	ND	TERRON FERNANDEZ, Da	ND				

REPESCA A — 38 Kg

			ND							
					CAPRANI DE DIEGO, Guill	ND				
		CAPRANI DE DIEGO, Guill	ND				CAPRANI DE DIEGO, Guill	ND		
					FLETA PALOS, Angel	0				
									CAPRANI DE DIEGO, Guill	0
					GRACIA GARIJO, Gorka	ND				
		FLORES MARTIN, Saul	0				GRACIA GARIJO, Gorka	0		
					SARDINA BANA, Jaime	0				
		GRACIA GARIJO, Gorka	ND						FERNANDEZ MOGOLLON	ND

REPESCA B — 38 Kg

		GUILLAMON ANDAGUA, D	0							
					CAMPOS VARON, Jorge	0				
		CAMPOS VARON, Jorge	ND				MUNOZ SANCHEZ, Javier	ND		
					MUNOZ SANCHEZ, Javier	ND				
									MUNOZ SANCHEZ, Javier	0
					MIER AROCO, Roberto	ND				
			ND				MIER AROCO, Roberto	0		
					TERRON FERNANDEZ, Da	0				
		MIER AROCO, Roberto	ND						QUINTANILLA MARTIN, Se	ND

Fdo: Actividades Deportivas

www.fmjudo.net

CTO. DE ESPAÑA INFANTIL Y CADETE	INFANTIL	MASCULINO	08-may-16

42 Kg — **JUDO**

PRIMERO	ROSAS SOLANO, Alejandro
SEGUNDO	VERA HENKEL, Fabio
TERCERO	IONESCU , Albano
TERCERO	CAMPANA DEL VAL, Ruben

Ref	Entidad	CUADRO - A -	42 Kg

1				ND	GUILLEN RIQUELME, Jose	0					
17		MUR	GUILLEN RIQUELME, Jose	ND			CREMADES ALBERT, Albe	ND			
9		VAL	CREMADES ALBERT, Albe	ND							
25		MAD	CRIADO VILLAR, Ignacio	0	CREMADES ALBERT, Albe	ND					
									CREMADES ALBERT, Albe	0	
5		AST	NORNIELLA RODRIGUEZ,	0	MARTIN GOMEZ, Asier	ND					
21		CLE	MARTIN GOMEZ, Asier	ND							
13		EXT	CUPIDO MARTIN, Jose Ma	ND			MARTIN GOMEZ, Asier	0			
29				ND	CUPIDO MARTIN, Jose Ma	0					
											SUBCAMPEON
											VERA HENKEL, Fabio 0
3		AND	LOPEZ CRUCES, Antonio L	0	IONESCU , Albano	0					
19		RIO	IONESCU , Albano	ND			VERA HENKEL, Fabio	ND			
11		BAL	VERA HENKEL, Fabio	ND							
27				ND	VERA HENKEL, Fabio	ND					
									VERA HENKEL, Fabio	ND	
7		MAD	TORRES MINAYA, Isaac	ND	TORRES MINAYA, Isaac	ND					
23		GAL	QUINZA BERTOLEZ, Julio	0							
15		CAT	BECHDEJU COLL, Marc	ND			TORRES MINAYA, Isaac	0			
31		CAN	GARCIA SANTANA, David	0	BECHDEJU COLL, Marc	0					
											CAMPEON
											ROSAS SOLANO, Alejandro

Ref	Entidad	CUADRO - B -	42 Kg

2				ND	MOLINA LOZANO, Pablo	ND					
18		CLM	MOLINA LOZANO, Pablo	ND			MOLINA LOZANO, Pablo	0			
10		MAD	GAMAZO DUQUE, Manuel	ND							
26		AND	LOPEZ DIAZ, Jesus	0	GAMAZO DUQUE, Manuel	0					
									ROSAS SOLANO, Alejandr	ND	
6				ND	ROSAS SOLANO, Alejandr	ND					
22		ARA	ROSAS SOLANO, Alejandr	ND							
14		RIO	MARTINEZ RAMIREZ, Migu	0			ROSAS SOLANO, Alejandr	ND			
30		CTB	MORALES BILBAO, Enriqu	ND	MORALES BILBAO, Enriqu	0					
											ROSAS SOLANO, Alejandro ND
4		CAT	DE LA CRUZ SANTOS, Vic	ND	DE LA CRUZ SANTOS, Vic	0					
20		VAL	CUADROS RUIZ, Iker	0			PANIZO GUTIERREZ, Igna	ND			
12		MAD	PANIZO GUTIERREZ, Igna	ND							
28		VAS	GONZALEZ ARCO, Eneko	0	PANIZO GUTIERREZ, Igna	ND					
									PANIZO GUTIERREZ, Igna	0	
8		GAL	CARMONA DIAZ-PENALVE	ND	CARMONA DIAZ-PENALVE	0					
24				ND							
16		NAV	CAMPANA DEL VAL, Rube	ND			CAMPANA DEL VAL, Rube	0			
32		CLE	ROBLES CORDERO, Mario	0	CAMPANA DEL VAL, Rube	ND					

REPESCA A — 42 Kg

			CRIADO VILLAR, Ignacio	0							
					GUILLEN RIQUELME, Jose	0					
			GUILLEN RIQUELME, Jose	ND			MARTIN GOMEZ, Asier	0			
					MARTIN GOMEZ, Asier	ND					
									IONESCU , Albano	ND	
					IONESCU , Albano	ND					
				ND			IONESCU , Albano	ND			
					TORRES MINAYA, Isaac	0					
			IONESCU , Albano	ND					PANIZO GUTIERREZ, Igna	0	

REPESCA B — 42 Kg

				ND							
					MORALES BILBAO, Enriqu	ND					
			MORALES BILBAO, Enriqu	ND			MORALES BILBAO, Enriqu	0			
					MOLINA LOZANO, Pablo	0					
									CAMPANA DEL VAL, Rube	ND	
					DE LA CRUZ SANTOS, Vic	0					
			GONZALEZ ARCO, Eneko	0			CAMPANA DEL VAL, Rube	ND			
					CAMPANA DEL VAL, Rube	ND					
			DE LA CRUZ SANTOS, Vic	ND					CREMADES ALBERT, Albe	0	

Fdo: Actividades Deportivas
www.fmjudo.net

CTO. DE ESPAÑA INFANTIL Y CADETE | **INFANTIL** | **MASCULINO** | 08-may-16

46 Kg — **JUDO**

PRIMERO	HERNANDEZ CAMPANO, Jorge
SEGUNDO	CASANOVA GAGO, Juan
TERCERO	PEREZ ACEDO, Adria
TERCERO	MIGUEL PALACIOS, Ivan

CUADRO - A - 46 Kg

Ref		Entidad								
1		BAL	LLULL RIERA, Lluis	ND	LLULL RIERA, Lluis	ND				
17		CAT	SANGENIS GRAU, Pau	0			LLULL RIERA, Lluis	0		
9		NAV	DEL POZO ALVAREZ, Luis	ND						
25				ND	DEL POZO ALVAREZ, Luis	0				
									HERNANDEZ CAMPANO, J	ND
5		AST	TAMARGO ALVAREZ, Borj	ND	TAMARGO ALVAREZ, Borj	0				
21				ND						
13		VAL	NAVARRO SANCHEZ, Jorg	0			HERNANDEZ CAMPANO, J	ND		
29		MAD	HERNANDEZ CAMPANO, J	ND	HERNANDEZ CAMPANO, J	ND				
										HERNANDEZ CAMPANO, Jorge ND
3		ARA	MARTEL PEREZ, Jorge	ND	MARTEL PEREZ, Jorge	ND				
19				ND			MARTEL PEREZ, Jorge	0		
11		MUR	MARTINEZ JIMENEZ, Nico	0						
27		GAL	DIAZ GONZALEZ, Iker	ND	DIAZ GONZALEZ, Iker	0				
									GIMENO TRICOT, David	0
7		VAL	GIMENO TRICOT, David	ND	GIMENO TRICOT, David	ND				
23		VAS	LOPEZ MENDEZ, Asier	0						
15		MAD	RAPOSO POZUELO, Adria	ND			GIMENO TRICOT, David	ND		
31				ND	RAPOSO POZUELO, Adria	0				

CAMPEON
HERNANDEZ CAMPANO, Jorge

CUADRO - B - 46 Kg

Ref		Entidad								
2		CTB	LOPEZ AGUADO, Marcos	ND	LOPEZ AGUADO, Marcos	0				
18				ND			KOLSTER BORGES, Arturo	0		
10		RIO	OBREGON MUNOZ, Felix D	0						
26		MAD	KOLSTER BORGES, Arturo	ND	KOLSTER BORGES, Arturo	ND				
									CASANOVA GAGO, Juan	ND
6		CLM	PEREZ COLOMER, Mario	0	CASANOVA GAGO, Juan	ND				
22		VAL	CASANOVA GAGO, Juan	ND						
14		MAD	MIGUEL PALACIOS, Ivan	ND			CASANOVA GAGO, Juan	ND		
30				ND	MIGUEL PALACIOS, Ivan	0				
										SUBCAMPEON
										CASANOVA GAGO, Juan 0
4		ARA	MIRAVETE ZARAZAGA, Ce	0	JIMENEZ GALIAN, Manuel	0				
20		AND	JIMENEZ GALIAN, Manuel	ND			PEREZ ACEDO, Adria	ND		
12				ND						
28		CAT	PEREZ ACEDO, Adria	ND	PEREZ ACEDO, Adria	ND				
									PEREZ ACEDO, Adria	0
8		MAD	SAIZ JUAN, Hugo	ND	SAIZ JUAN, Hugo	ND				
24		CLE	MARTINEZ GONZALEZ, Mi	0						
16		EXT	MARTINEZ SAENZ, Mario	0			SAIZ JUAN, Hugo	0		
32		CAN	RIVERO HERNANDEZ, Ale	ND	RIVERO HERNANDEZ, Ale	0				

REPESCA A — 46 Kg

			NAVARRO SANCHEZ, Jorg	0						
					TAMARGO ALVAREZ, Borj	0				
			TAMARGO ALVAREZ, Borj	ND			LLULL RIERA, Lluis	ND		
					LLULL RIERA, Lluis	ND				
									LLULL RIERA, Lluis	0
					LOPEZ MENDEZ, Asier	ND				
			LOPEZ MENDEZ, Asier	ND			LOPEZ MENDEZ, Asier	0		
					MARTEL PEREZ, Jorge	0				
			RAPOSO POZUELO, Adria	0					PEREZ ACEDO, Adria	ND

REPESCA B — 46 Kg

			PEREZ COLOMER, Mario	0						
					MIGUEL PALACIOS, Ivan	ND				
			MIGUEL PALACIOS, Ivan	ND			MIGUEL PALACIOS, Ivan	ND		
					KOLSTER BORGES, Arturo	0				
									MIGUEL PALACIOS, Ivan	ND
					JIMENEZ GALIAN, Manuel	ND				
				ND			JIMENEZ GALIAN, Manuel	0		
					SAIZ JUAN, Hugo	0				
			JIMENEZ GALIAN, Manuel	ND					GIMENO TRICOT, David	0

Fdo: Actividades Deportivas
www.fmjudo.net

CTO. DE ESPAÑA INFANTIL Y CADETE | **INFANTIL** | **MASCULINO** | 08-may-16

50 Kg — **JUDO**

PRIMERO	CORRAL GARRIDO, Javier
SEGUNDO	BERTOMEU PEREZ, Roberto
TERCERO	SOLIS MERE, Mateo
TERCERO	ARIZA BAENA, Jose Manuel

CUADRO - A - — **50 Kg**

Ref	Entidad								
1				ND	ARIZA BAENA, Jose Manue	10			
17	CAT	ARIZA BAENA, Jose Manue		ND			ARIZA BAENA, Jose Manue	10	
9	VAL	BAIXAULI ARSON, Marc		10					
25	NAV	LEON ONECA, Igor		0	BAIXAULI ARSON, Marc	0			
							ARIZA BAENA, Jose Manue	0	
5	RIO	MARQUEZ VILLAVERDE, J		0	FERNANDEZ ARTIME, Pab	7			
21	AST	FERNANDEZ ARTIME, Pab		10					
13	MAD	PUENTE MORALES, Migue		10			FERNANDEZ ARTIME, Pab	0	
29	GAL	ALVAREZ LOMBA, Iago		0	PUENTE MORALES, Migue	0			
									SUBCAMPEON
									BERTOMEU PEREZ, Roberto 0
3	VAL	BERTOMEU PEREZ, Robe		10	BERTOMEU PEREZ, Robe	10			
19	BAL	MATAMALAS SUZAMA, Ye		0			BERTOMEU PEREZ, Robe	10	
11	MUR	SIERRA SOLER, Mario		10					
27	CTB	GONZALEZ GARCIA, Aaro		0	SIERRA SOLER, Mario	0			
							BERTOMEU PEREZ, Robe	1	
7	AND	CANO MARTOS, Alvaro		10	CANO MARTOS, Alvaro	0			
23	ARA	MARCO LAFARGA, Adrian		0					
15	CLM	CARRILERO VILLODRE, A		10			CARRILERO VILLODRE, A	0	
31	MAD	SANTAMARIA RODRIGUE		0	CARRILERO VILLODRE, A	1			
									CAMPEON
									CORRAL GARRIDO, Javier

CUADRO - B - — **50 Kg**

Ref	Entidad								
2	AND	CARO PINTO, Marco Anton		10	CARO PINTO, Marco Anton	10			
18	BAL	SABATER HERNANDEZ, J		0			CARO PINTO, Marco Anton	0	
10	CLE	CABEZUDO NIETO, Mario		10					
26	GAL	GODOY VARELA, Alejandr		0	CABEZUDO NIETO, Mario	0			
							CORRAL GARRIDO, Javier	10	
6	CAT	MASDEU FERRER, Arnau		0	CORRAL GARRIDO, Javier	10			
22	AST	CORRAL GARRIDO, Javier		7					
14	MAD	MATEOS SANCHEZ, Gonz		ND			CORRAL GARRIDO, Javier	10	
30				ND	MATEOS SANCHEZ, Gonz	0			
									CORRAL GARRIDO, Javier ND
4	CAN	MIRANDA ALONSO, Raul		1	MIRANDA ALONSO, Raul	0			
20	VAS	ITURBE SANZ, Ander		0			SOLIS MERE, Mateo	10	
12	MAD	RUEDA TAGLE, Victor		0					
28	AST	SOLIS MERE, Mateo		10	SOLIS MERE, Mateo	7			
							SOLIS MERE, Mateo	0	
8	EXT	MAESTRE GARCIA, David		ND	MAESTRE GARCIA, David	0			
24				ND					
16	VAL	GALINDO MUINOS, Ivan		0			LEON ALEGRIA, Yurian	0	
32	NAV	LEON ALEGRIA, Yurian		10	LEON ALEGRIA, Yurian	1			

REPESCA A — **50 Kg**

				ND					
					BAIXAULI ARSON, Marc	1			
		BAIXAULI ARSON, Marc		ND			BAIXAULI ARSON, Marc	1	
					FERNANDEZ ARTIME, Pab	0			
							BAIXAULI ARSON, Marc	0	
					MATAMALAS SUZAMA, Ye	10			
		MATAMALAS SUZAMA, Ye		10			MATAMALAS SUZAMA, Ye	0	
					CARRILERO VILLODRE, A	0			
		SIERRA SOLER, Mario		0			SOLIS MERE, Mateo	ND	

REPESCA B — **50 Kg**

		MASDEU FERRER, Arnau		10					
					MASDEU FERRER, Arnau	1			
		MATEOS SANCHEZ, Gonz		0			MASDEU FERRER, Arnau	0	
					CARO PINTO, Marco Anton	0			
							LEON ALEGRIA, Yurian	0	
					RUEDA TAGLE, Victor	0			
		RUEDA TAGLE, Victor		7			LEON ALEGRIA, Yurian	7	
					LEON ALEGRIA, Yurian	1			
		MIRANDA ALONSO, Raul		0			ARIZA BAENA, Jose Manue	ND	

Fdo: Actividades Deportivas

www.fmjudo.net

CTO. DE ESPAÑA INFANTIL Y CADETE | **INFANTIL** | **MASCULINO** | 08-may-16

55 Kg — **JUDO**

PRIMERO	CASTRO ESTEBAN, Diego
SEGUNDO	SANTACREU GARCIA, Pau
TERCERO	CARRERA GARRIDO, Zigor
TERCERO	ONTANON FLOREZ, Santiago

CUADRO - A - 55 Kg

Ref		Entidad								
1		MAD	SAAVEDRA BARROSO, Ja	7	SAAVEDRA BARROSO, Ja	7				
17		GAL	GARCIA MONTERO, Alfons	0			SAAVEDRA BARROSO, Ja	10		
9		AND	MORENO FERNANDEZ, Se	0						
25		VAL	NAVARRO DE BRITO, Migu	10	NAVARRO DE BRITO, Migu	0				
									SAAVEDRA BARROSO, Ja	0
5		ARA	GONZALEZ CASTEJON, Iv	0	VERGARA DOMINGUEZ, S	10				
21		NAV	VERGARA DOMINGUEZ, S	10						
13		CLM	RUIZ MARCOS, Alejandro	ND			VERGARA DOMINGUEZ, S	0		
29				ND	RUIZ MARCOS, Alejandro	0				
										CASTRO ESTEBAN, Diego ND
3		CTB	GARCIA RODRIGUEZ, Yer	0	GURRUTXAGA LEKUBE, X	0				
19		VAS	GURRUTXAGA LEKUBE, X	7			CASTRO ESTEBAN, Diego	10		
11		BAL	USELETTI CHILLARON, Os	0						
27		CLE	CASTRO ESTEBAN, Diego	10	CASTRO ESTEBAN, Diego	10				
									CASTRO ESTEBAN, Diego	10
7				ND	GIL VALVERDE, Asier	0				
23		CAT	GIL VALVERDE, Asier	ND						
15		MAD	MARTINEZ BARBERO, Alv	0			CARRERA GARRIDO, Zigo	0		
31		RIO	CARRERA GARRIDO, Zigo	10	CARRERA GARRIDO, Zigo	10				

CAMPEON
CASTRO ESTEBAN, Diego

CUADRO - B - 55 Kg

Ref		Entidad								
2		CAN	ACOSTA SANTANA, Danie	0	GAMERO IBARRA, Alberto	0				
18		EXT	GAMERO IBARRA, Alberto	10			NAVARRO PEREZ, Alejanc	0		
10		MAD	NAVARRO PEREZ, Alejanc	ND						
26				ND	NAVARRO PEREZ, Alejanc	10				
									RODRIGUEZ ROMERO, Ma	0
6		GAL	TRIGO SILVA, Francisco Jo	0	RODRIGUEZ ROMERO, Ma	10				
22		CLE	RODRIGUEZ ROMERO, Ma	7						
14		MUR	FERNANDEZ ESPANA, Iva	0			RODRIGUEZ ROMERO, Ma	5		
30		CLM	MARTINEZ CALLEJON, Jo	10	MARTINEZ CALLEJON, Jo	0				
										SUBCAMPEON
										SANTACREU GARCIA, Pau 0
4		CAT	SANTACREU GARCIA, Pau	10	SANTACREU GARCIA, Pau	10				
20		MAD	HUERTAS LOPEZ, Alonso	0			SANTACREU GARCIA, Pau	10		
12		VAS	UDAETA UGARTE, Eneko	ND						
28				ND	UDAETA UGARTE, Eneko	0				
									SANTACREU GARCIA, Pau	7
8		VAL	LORENTE PALANCA, Serg	ND	LORENTE PALANCA, Serg	0				
24				ND						
16		AST	ONTANON FLOREZ, Santia	10			ONTANON FLOREZ, Santia	0		
32		MAD	MARTIN FERNANDEZ, Dav	0	ONTANON FLOREZ, Santia	10				

REPESCA A — 55 Kg

GARCIA MONTERO, Alfons	0									
		NAVARRO DE BRITO, Migu	0							
NAVARRO DE BRITO, Migu	10					VERGARA DOMINGUEZ, S	0			
		VERGARA DOMINGUEZ, S	10							
								CARRERA GARRIDO, Zigo	ND	
		USELETTI CHILLARON, Os	0							
USELETTI CHILLARON, Os	10					CARRERA GARRIDO, Zigo	5			CARRERA GARRIDO, Zigor
		CARRERA GARRIDO, Zigo	10							
GURRUTXAGA LEKUBE, X	0							RODRIGUEZ ROMERO, Ma	0	

REPESCA B — 55 Kg

TRIGO SILVA, Francisco Jo	10									
		TRIGO SILVA, Francisco Jo	0							
MARTINEZ CALLEJON, Jo	0					NAVARRO PEREZ, Alejanc	0			
		NAVARRO PEREZ, Alejanc	10							
								ONTANON FLOREZ, Santia	ND	
		HUERTAS LOPEZ, Alonso	0							
HUERTAS LOPEZ, Alonso	10					ONTANON FLOREZ, Santia	7			ONTANON FLOREZ, Santiago
		ONTANON FLOREZ, Santia	10							
UDAETA UGARTE, Eneko	0							SAAVEDRA BARROSO, Ja	0	

Fdo: Actividades Deportivas
www.fmjudo.net

CTO. DE ESPAÑA INFANTIL Y CADETE | **INFANTIL** | **MASCULINO** | 08-may-16

60 Kg — **JUDO**

PRIMERO	CARDONA ORTIZ, Alejandro
SEGUNDO	MERINO MENCIA, Unai
TERCERO	GONZALEZ IGLESIAS, Javier
TERCERO	ESTEVE MARIN, Jose Miguel

CUADRO - A - — **60 Kg**

Ref		Entidad											
1		CAN	VEGA GOMEZ, Fernando	ND	VEGA GOMEZ, Fernando	0							
17				ND			ESTEVE MARIN, Jose Migu	ND					
9		MUR	ESTEVE MARIN, Jose Migu	ND									
25		CAT	TELLEZ MORENO, Victor	0	ESTEVE MARIN, Jose Migu	ND							
									ESTEVE MARIN, Jose Migu	0			
5		VAL	AGUSTIN ESTEBAN, Franc	0	GONZALEZ IGLESIAS, Jav	ND							
21		GAL	GONZALEZ IGLESIAS, Jav	ND									
13		MAD	RUPERTO PIEDRABUENA	ND			GONZALEZ IGLESIAS, Jav	0					
29				ND	RUPERTO PIEDRABUENA	0							
											CARDONA ORTIZ, Alejandro	ND	
3		ARA	FORCADELL CABRA, Pabl	0	CARDONA ORTIZ, Alejandr	ND							
19		RIO	CARDONA ORTIZ, Alejandr	ND			CARDONA ORTIZ, Alejandr	ND					
11		CLM	ALVAREZ DOMENECH, Jo	ND									
27				ND	ALVAREZ DOMENECH, Jo	0							
									CARDONA ORTIZ, Alejandr	ND			
7		MAD	HERRERA MOLINA, Hector	ND	HERRERA MOLINA, Hector	ND							
23		AND	RUIZ MIKHAYLOVA, Ivan	0									
15		EXT	FRUCTUOSO MORRO, Mig	ND			HERRERA MOLINA, Hector	0					
31				ND	FRUCTUOSO MORRO, Mig	0							

CAMPEON
CARDONA ORTIZ, Alejandro

CUADRO - B - — **60 Kg**

Ref		Entidad											
2		AND	PEREZ GAMERO, Alejandr	ND	PEREZ GAMERO, Alejandr	ND							
18		NAV	PLANES BERNAGAUD, He	0			PEREZ GAMERO, Alejandr	ND					
10				ND									
26		CAN	CABRERA DELGADO, Alva	ND	CABRERA DELGADO, Alva	0							
									PEREZ GAMERO, Alejandr	0			
6		CLE	OLCINA SERRANO, Cristia	ND	OLCINA SERRANO, Cristia	ND							
22				ND									
14		RIO	JAMARISHVILI ABASHIDZI	0			OLCINA SERRANO, Cristia	0					
30		MAD	MAGAN GARRIDO, Miguel	ND	MAGAN GARRIDO, Miguel	0							
											SUBCAMPEON		
											MERINO MENCIA, Unai	0	
4		BAL	LAZAR ALEXANDRU, Mari	0	MERINO MENCIA, Unai	ND							
20		VAS	MERINO MENCIA, Unai	ND			MERINO MENCIA, Unai	ND					
12		GAL	CAMINO QUEIJO, Ivan	ND									
28				ND	CAMINO QUEIJO, Ivan	0							
									MERINO MENCIA, Unai	ND			
8				ND	LOPEZ ALCALDE, Jorge	0							
24		CTB	LOPEZ ALCALDE, Jorge	ND									
16		MAD	THOMAS RIVAS, Alex	ND			THOMAS RIVAS, Alex	0					
32		AST	MENENDEZ RUBIERA, Alfr	0	THOMAS RIVAS, Alex	ND							

REPESCA A — **60 Kg**

			TELLEZ MORENO, Victor	ND									
					TELLEZ MORENO, Victor	0							
			VEGA GOMEZ, Fernando	0			GONZALEZ IGLESIAS, Jav	ND					
					GONZALEZ IGLESIAS, Jav	ND							
									GONZALEZ IGLESIAS, Jav	ND			
					FORCADELL CABRA, Pabl	ND							
			FORCADELL CABRA, Pabl	ND			FORCADELL CABRA, Pabl	0					
					HERRERA MOLINA, Hector	0							
			ALVAREZ DOMENECH, Jo	0					PEREZ GAMERO, Alejandr	0			

REPESCA B — **60 Kg**

			PLANES BERNAGAUD, He	ND									
					PLANES BERNAGAUD, He	ND							
			CABRERA DELGADO, Alva	0			PLANES BERNAGAUD, He	ND					
					OLCINA SERRANO, Cristia	0							
									PLANES BERNAGAUD, He	0			
					CAMINO QUEIJO, Ivan	0							
			LAZAR ALEXANDRU, Mari	0			THOMAS RIVAS, Alex	0					
					THOMAS RIVAS, Alex	ND							
			CAMINO QUEIJO, Ivan	ND					ESTEVE MARIN, Jose Migu	ND			

Fdo: Actividades Deportivas
www.fmjudo.net

CTO. DE ESPAÑA INFANTIL Y CADETE | **INFANTIL** | **MASCULINO** | 08-may-16

66 Kg — **JUDO**

PRIMERO	CEBRIAN GUIRAU, Julio
SEGUNDO	GARCIA RODRIGUEZ, Alvaro
TERCERO	ENRICH CALBET, Eric
TERCERO	BUENO INFANTES, Carlos

CUADRO - A - 66 Kg

	Ref	Entidad								
1		EXT	RODRIGUEZ PABLOS, Agu	0	GARCIA RODRIGUEZ, Alva	ND				
17		CAN	GARCIA RODRIGUEZ, Alva	ND			GARCIA RODRIGUEZ, Alva	ND		
9		NAV	HUARTE ELIZALDE, Aimar	ND						
25				ND	HUARTE ELIZALDE, Aimar	0				
							GARCIA RODRIGUEZ, Alva	ND		
5		CLE	GARCIA ANORBE, Tasio	ND	GARCIA ANORBE, Tasio	0				
21		CTB	MIGUELEZ BARRIO, Jesus	0						
13				ND			RIVAS MURO, Pablo	0		
29		MAD	RIVAS MURO, Pablo	ND	RIVAS MURO, Pablo	ND			SUBCAMPEON	
									GARCIA RODRIGUEZ, Alvaro	0
3		AND	DOMINGUEZ MACIAS, Jos	ND	DOMINGUEZ MACIAS, Jos	ND				
19				ND			DOMINGUEZ MACIAS, Jos	ND		
11		MAD	GONZALEZ MARCOS, Car	ND						
27		VAS	SEBASTIAN VALDERRABA	0	GONZALEZ MARCOS, Car	0				
							DOMINGUEZ MACIAS, Jos	0		
7		CAT	ENRICH CALBET, Eric	ND	ENRICH CALBET, Eric	ND				
23		BAL	TUR MARTINEZ, Alejandro	0						
15		AST	MENENDEZ FERNANDEZ,	ND			ENRICH CALBET, Eric	0		
31				ND	MENENDEZ FERNANDEZ,	0				
									CAMPEON	
									CEBRIAN GUIRAU, Julio	

CUADRO - B - 66 Kg

	Ref	Entidad								
2				ND	COSTA LINERO, Esteban	0				
18		BAL	COSTA LINERO, Esteban	ND			UMEST LLORENTE, Jose	ND		
10		CAT	UMEST LLORENTE, Jose	ND						
26		MAD	LOPEZ MARTINEZ, Diego	0	UMEST LLORENTE, Jose	ND				
							UMEST LLORENTE, Jose	0		
6		GAL	REY VELO, Enrique	ND	REY VELO, Enrique	ND				
22		MUR	RUIZ LUENGO, David	0						
14		RIO	ITARTE PASCUAL, Oscar	ND			REY VELO, Enrique	0		
30				ND	ITARTE PASCUAL, Oscar	0				
									CEBRIAN GUIRAU, Julio	ND
4		CLM	CEBRIAN GUIRAU, Julio	ND	CEBRIAN GUIRAU, Julio	ND				
20				ND			CEBRIAN GUIRAU, Julio	ND		
12		VAL	BUENO INFANTES, Carlos	ND						
28		MAD	LAZARO MOLINA, Sergio	0	BUENO INFANTES, Carlos	0				
							CEBRIAN GUIRAU, Julio	ND		
8				ND	FERNANDEZ ALCAINE, Os	1				
24		ARA	FERNANDEZ ALCAINE, Os	ND						
16		CAN	CASTREJON CASTRO, Jes	ND			CASTREJON CASTRO, Jes	0		
32				ND	CASTREJON CASTRO, Jes	ND				

REPESCA A — 66 Kg

RODRIGUEZ PABLOS, Agu	ND									
		RODRIGUEZ PABLOS, Agu	ND							
HUARTE ELIZALDE, Aimar	0			RODRIGUEZ PABLOS, Agu	0					
		RIVAS MURO, Pablo	0							
						ENRICH CALBET, Eric	ND			
		GONZALEZ MARCOS, Car	0							
	ND			ENRICH CALBET, Eric	ND			ENRICH CALBET, Eric		
		ENRICH CALBET, Eric	ND							
GONZALEZ MARCOS, Car	ND					UMEST LLORENTE, Jose	0			

REPESCA B — 66 Kg

LOPEZ MARTINEZ, Diego	ND									
		LOPEZ MARTINEZ, Diego	ND							
COSTA LINERO, Esteban	0			LOPEZ MARTINEZ, Diego	0					
		REY VELO, Enrique	0							
						BUENO INFANTES, Carlos	ND			
		BUENO INFANTES, Carlos	ND							
	ND			BUENO INFANTES, Carlos	ND			BUENO INFANTES, Carlos		
		CASTREJON CASTRO, Jes	0							
BUENO INFANTES, Carlos	ND					DOMINGUEZ MACIAS, Jos	0			

Fdo: Actividades Deportivas

www.fmjudo.net

CTO. DE ESPAÑA INFANTIL Y CADETE | **INFANTIL** | **MASCULINO** | 08-may-16

+66 Kg — **JUDO**

PRIMERO	PARECHYN , Vladislav
SEGUNDO	ALONSO LINS, Rafael
TERCERO	MUNOZ IBANEZ, Ricard
TERCERO	CASTRO GARCIA, Diego

CUADRO - A - +66 Kg

Ref	Entidad							
1				ND	BARRADO BERNABE, Rub	0		
17	MAD	BARRADO BERNABE, Rub		ND			PARECHYN , Vladislav	ND
9	CAT	MUNOZ IBANEZ, Ricard		0				
25	ARA	PARECHYN , Vladislav		ND	PARECHYN , Vladislav	ND		
							PARECHYN , Vladislav	ND
5				ND	FERNANDEZ VILLACI, Albe	0		
21	CLE	FERNANDEZ VILLACI, Albe		ND				
13	AST	FERNANDEZ MONJE, Hug		ND			FERNANDEZ MONJE, Hug	0
29	CTB	DIAZ CANIZO, Alberto		0	FERNANDEZ MONJE, Hug	ND		
								PARECHYN , Vladislav ND
3	MUR	PARA CASTEJON, Arturo		ND	PARA CASTEJON, Arturo	0		
19	EXT	ANGUIANO LOPEZ, Jesus		0			TRENADO FLORES, Eduar	0
11	BAL	TRENADO FLORES, Eduar		ND				
27				ND	TRENADO FLORES, Eduar	ND		
							CASTRO GARCIA, Diego	0
7				ND	VILLANUEVA ASENJO, Hu	0		
23	RIO	VILLANUEVA ASENJO, Hu		ND				
15	NAV	LANASPA ORUE, Pablo		0			CASTRO GARCIA, Diego	ND
31	MAD	CASTRO GARCIA, Diego		ND	CASTRO GARCIA, Diego	ND		

CAMPEON
PARECHYN , Vladislav

CUADRO - B - +66 Kg

Ref	Entidad							
2	CLM	ORDONEZ CARMONA, An		ND	ORDONEZ CARMONA, An	0		
18				ND			SALVADOR MASSO, Oriol	0
10				ND				
26	BAL	SALVADOR MASSO, Oriol		ND	SALVADOR MASSO, Oriol	ND		
							GARCIA RIVILLA, Alejandro	0
6	MAD	GARCIA RIVILLA, Alejandro		ND	GARCIA RIVILLA, Alejandro	ND		
22				ND				
14	VAL	LORENZO JIMENEZ, Sergi		0			GARCIA RIVILLA, Alejandro	ND
30	VAS	CARRERA SALSAMENDI, A		ND	CARRERA SALSAMENDI, A	0		
								SUBCAMPEON
								ALONSO LINS, Rafael 0
4	AST	ALVAREZ ALVAREZ, Javie		0	ALONSO LINS, Rafael	ND		
20	GAL	ALONSO LINS, Rafael		ND			ALONSO LINS, Rafael	ND
12				ND				
28	ARA	AFOUNAS , Mohamed		ND	AFOUNAS , Mohamed	0		
							ALONSO LINS, Rafael	ND
8	MAD	MARCOS FERNANDEZ, Jo		ND	MARCOS FERNANDEZ, Jo	0		
24				ND				
16	AND	VENEGAS BANDA, Jose		ND			VENEGAS BANDA, Jose	0
32	CAN	CHAYA LOPEZ, Saul		0	VENEGAS BANDA, Jose	ND		

REPESCA A — +66 Kg

		MUNOZ IBANEZ, Ricard		ND				
					MUNOZ IBANEZ, Ricard	ND		
		BARRADO BERNABE, Rub		0			MUNOZ IBANEZ, Ricard	ND
					FERNANDEZ MONJE, Hug	0		
							MUNOZ IBANEZ, Ricard	ND
					VILLANUEVA ASENJO, Hu	0		
		LANASPA ORUE, Pablo		0			TRENADO FLORES, Eduar	0
					TRENADO FLORES, Eduar	ND		
		VILLANUEVA ASENJO, Hu		ND			GARCIA RIVILLA, Alejandro	0

REPESCA B — +66 Kg

				ND				
					CARRERA SALSAMENDI, A	ND		
		CARRERA SALSAMENDI, A		ND			CARRERA SALSAMENDI, A	0
					SALVADOR MASSO, Oriol	0		
							VENEGAS BANDA, Jose	0
					AFOUNAS , Mohamed	0		
		ALVAREZ ALVAREZ, Javie		0			VENEGAS BANDA, Jose	ND
					VENEGAS BANDA, Jose	ND		
		AFOUNAS , Mohamed		ND			CASTRO GARCIA, Diego	ND

Fdo: Actividades Deportivas
www.fmjudo.net

CTO. DE ESPAÑA INFANTIL Y CADETE | **INFANTIL** | **FEMENINO** | 08-may-16

36 Kg — **JUDO**

PRIMERO	PRADOS BARBERO, Maria
SEGUNDO	SARMIENTO GARCIA, Raquel Jiang
TERCERO	ROVIRA LEON, Silvia
TERCERO	MURILLO BALDOMINOS, Maria

CUADRO - A - 36 Kg

	Ref	Entidad								
1		AND	DOMINGO AYALA, Clara	ND	DOMINGO AYALA, Clara	ND				
17		VAS	LEMOS GONZALEZ, Ainho	0			DOMINGO AYALA, Clara	0		
9		EXT	GONZALEZ VALVERDE, A	ND						
25				ND	GONZALEZ VALVERDE, A	0				
							QUEROL ILLARI, Isabel	0		
5		MAD	EGUILUZ PERAMATO, Mir	ND	EGUILUZ PERAMATO, Mir	0				
21		RIO	POWELL ALVARO, Hannah	0						
13				ND			QUEROL ILLARI, Isabel	ND		
29		CAT	QUEROL ILLARI, Isabel	ND	QUEROL ILLARI, Isabel	ND			SUBCAMPEON	
									SARMIENTO GARCIA, Raquel J	0
3		CTB	BONILLA , Andrea	ND	BONILLA , Andrea	0				
19		MAD	MEDINA GONZALEZ, Paula	0			CARRO BASCOY, Sheila	0		
11		GAL	CARRO BASCOY, Sheila	ND						
27				ND	CARRO BASCOY, Sheila	ND				
							SARMIENTO GARCIA, Rac	ND		
7				ND	SARMIENTO GARCIA, Rac	ND				
23		CLE	SARMIENTO GARCIA, Rac	ND						
15				ND			SARMIENTO GARCIA, Rac	ND		
31		AST	SANCHEZ GARCIA, Patrici	ND	SANCHEZ GARCIA, Patrici	0				
									CAMPEON	
									PRADOS BARBERO, Maria	

CUADRO - B - 36 Kg

	Ref	Entidad								
2		NAV	LEAL PAUSANO, Ana Julia	ND	LEAL PAUSANO, Ana Julia	0				
18				ND			MURILLO BALDOMINOS, M	0		
10		ARA	MURILLO BALDOMINOS, M	ND						
26				ND	MURILLO BALDOMINOS, M	ND				
							PRADOS BARBERO, Maria	ND		
6		VAS	PEREZ DE ARENAZA SAM	0	PRADOS BARBERO, Maria	ND				
22		AND	PRADOS BARBERO, Maria	ND						
14				ND			PRADOS BARBERO, Maria	ND		
30		MAD	CANO VILLAMOR, Sara	ND	CANO VILLAMOR, Sara	0				
									PRADOS BARBERO, Maria	ND
4				ND	LAZARO SAIZ, Aira	0				
20		CAT	LAZARO SAIZ, Aira	ND			SANTANA TRUJILLO, Paol	0		
12		CAN	SANTANA TRUJILLO, Paol	ND						
28				ND	SANTANA TRUJILLO, Paol	ND				
							ROVIRA LEON, Silvia	0		
8				ND	ROVIRA LEON, Silvia	ND				
24		VAL	ROVIRA LEON, Silvia	ND						
16		CLE	PARDO SALAS, Estela	0			ROVIRA LEON, Silvia	ND		
32		MAD	RAMIL PORRAS, Marta	ND	RAMIL PORRAS, Marta	0				

REPESCA A — 36 Kg

				ND						
					EGUILUZ PERAMATO, Mir	0				
			EGUILUZ PERAMATO, Mir	ND			DOMINGO AYALA, Clara	0		
					DOMINGO AYALA, Clara	ND				
							SANCHEZ GARCIA, Patrici	0		
					SANCHEZ GARCIA, Patrici	ND				
				ND			SANCHEZ GARCIA, Patrici	ND		
					CARRO BASCOY, Sheila	0				
			SANCHEZ GARCIA, Patrici	ND						
							ROVIRA LEON, Silvia	ND		

REPESCA B — 36 Kg

			PEREZ DE ARENAZA SAM	ND						
					PEREZ DE ARENAZA SAM	0				
			CANO VILLAMOR, Sara	0			MURILLO BALDOMINOS, M	ND		
					MURILLO BALDOMINOS, M	ND				
							MURILLO BALDOMINOS, M	ND		
					RAMIL PORRAS, Marta	0				
				ND			SANTANA TRUJILLO, Paol	0		
					SANTANA TRUJILLO, Paol	ND				
			RAMIL PORRAS, Marta	ND						
							QUEROL ILLARI, Isabel	0		

Fdo: Actividades Deportivas

www.fmjudo.net

CTO. DE ESPAÑA INFANTIL Y CADETE	INFANTIL	FEMENINO	08-may-16

40 Kg — **JUDO**

PRIMERO	CID BALCELLS, Jana
SEGUNDO	ROJAS GONZALEZ, Maria
TERCERO	FERNANDEZ SANCHEZ, Elisa
TERCERO	PEREZ PACHECO, Veronica

CUADRO - A - 40 Kg

Ref		Entidad								
1		AND	CANADA DUARTE, Natalia	ND	CANADA DUARTE, Natalia	0				
17				ND			MORENO DE LA LLAVE, M	0		
9		MAD	MORENO DE LA LLAVE, M	ND						
25				ND	MORENO DE LA LLAVE, M	ND				
									CID BALCELLS, Jana	ND
5		CAT	CID BALCELLS, Jana	ND	CID BALCELLS, Jana	ND				
21		VAS	MEDICES VEGA, Delia	0						
13		VAL	RUBIO GARCIA-SOTO, An	ND			CID BALCELLS, Jana	ND		
29				ND	RUBIO GARCIA-SOTO, An	0				
									CID BALCELLS, Jana	ND
3		MAD	GARRIDO GARCIA, Ariadn	0	PEREZ PACHECO, Veronic	ND				
19		GAL	PEREZ PACHECO, Veronic	ND			PEREZ PACHECO, Veronic	ND		
11		NAV	MARIN BERDONCES, Rita	ND						
27				ND	MARIN BERDONCES, Rita	0				
									PEREZ PACHECO, Veronic	0
7		BAL	COSTA SALA, Paula	ND	COSTA SALA, Paula	0				
23		MUR	PEREZ CAMACHO, Elena	0						
15				ND			FERNANDEZ SANCHEZ, E	0		
31		AST	FERNANDEZ SANCHEZ, E	ND	FERNANDEZ SANCHEZ, E	ND				

CAMPEON
CID BALCELLS, Jana

CUADRO - B - 40 Kg

Ref		Entidad								
2		CTB	FERNANDEZ GUERRA, La	0	HINOJOSA PEREZ, Ines	ND				
18		ARA	HINOJOSA PEREZ, Ines	ND			HINOJOSA PEREZ, Ines	ND		
10		CAT	EJAZ GARCIA, Aixa Josefin	ND						
26				ND	EJAZ GARCIA, Aixa Josefin	0				
									HINOJOSA PEREZ, Ines	0
6		MAD	MARTIN-CRISOSTOMO PU	ND	MARTIN-CRISOSTOMO PU	0				
22		BAL	MARTINEZ SUAREZ, Maria	0						
14				ND			GONZALEZ MACHADO, Al	0		
30		GAL	GONZALEZ MACHADO, Al	ND	GONZALEZ MACHADO, Al	ND				
									SUBCAMPEON	
									ROJAS GONZALEZ, Maria	0
4		AST	HERNANDEZ CASCALLAN	0	ROJAS GONZALEZ, Maria	ND				
20		MAD	ROJAS GONZALEZ, Maria	ND			ROJAS GONZALEZ, Maria	ND		
12		NAV	OSTERIZ LARA, Marta	ND						
28				ND	OSTERIZ LARA, Marta	0				
									ROJAS GONZALEZ, Maria	ND
8				ND	GODOY SANTANA, Nayara	0				
24		CAN	GODOY SANTANA, Nayara	ND						
16		VAL	CORREJES GREGORIO, L	ND			CORREJES GREGORIO, L	0		
32		CLE	MATEOS GARCIA, Carla	0	CORREJES GREGORIO, L	ND				

REPESCA A — **40 Kg**

			MEDICES VEGA, Delia	ND						
					MEDICES VEGA, Delia	ND				
			RUBIO GARCIA-SOTO, An	0			MEDICES VEGA, Delia	0		
					MORENO DE LA LLAVE, M	0				
									FERNANDEZ SANCHEZ, E	ND
					GARRIDO GARCIA, Ariadn	0				
			GARRIDO GARCIA, Ariadn	ND			FERNANDEZ SANCHEZ, E	ND		
					FERNANDEZ SANCHEZ, E	ND				
			MARIN BERDONCES, Rita	0					HINOJOSA PEREZ, Ines	0

REPESCA B — **40 Kg**

			FERNANDEZ GUERRA, La	0						
					EJAZ GARCIA, Aixa Josefin	0				
			EJAZ GARCIA, Aixa Josefin	ND			GONZALEZ MACHADO, Al	0		
					GONZALEZ MACHADO, Al	ND				
									CORREJES GREGORIO, L	0
					HERNANDEZ CASCALLAN	0				
			HERNANDEZ CASCALLAN	ND			CORREJES GREGORIO, L	ND		
					CORREJES GREGORIO, L	ND				
			OSTERIZ LARA, Marta	0					PEREZ PACHECO, Veronic	ND

Fdo: Actividades Deportivas
www.fmjudo.net

CTO. DE ESPAÑA INFANTIL Y CADETE | **INFANTIL** | **FEMENINO** | 08-may-16

44 Kg — **JUDO**

PRIMERO	TORO SOLER, Ariane
SEGUNDO	GOMEZ ANTONA, Gema Maria
TERCERO	JARDO MARTIN, Noelia
TERCERO	HINOJOSA LARROSA, Elena

CUADRO - A - 44 Kg

Ref		Entidad										
1		CAT	GASPAR FERRER, Julia	0	OBISPO ALONSO, Helena	0						
17		CLE	OBISPO ALONSO, Helena	ND			DELGADO DAVILA, M De L	0				
9				ND								
25		CAN	DELGADO DAVILA, M De L	ND	DELGADO DAVILA, M De L	ND						
									GOMEZ ANTONA, Gema M	ND		
5		MAD	GOMEZ ANTONA, Gema M	ND	GOMEZ ANTONA, Gema M	ND						
21		VAL	PREGONAS SILVESTRE, M	0								
13				ND			GOMEZ ANTONA, Gema M	ND				
29		CLM	ARNEDO LOZANO, Lydia	ND	ARNEDO LOZANO, Lydia	0					SUBCAMPEON	
											GOMEZ ANTONA, Gema Maria	0
3		NAV	PUYO AYESA, Ainhoa	ND	PUYO AYESA, Ainhoa	ND						
19		GAL	DURAN LUSTRES, Lia	0			PUYO AYESA, Ainhoa	ND				
11				ND								
27		AND	DIAZ HARO, Julia Ye	ND	DIAZ HARO, Julia Ye	0						
									PUYO AYESA, Ainhoa	0		
7		VAS	BAZAN OCHOA DE ASPUR	ND	BAZAN OCHOA DE ASPUR	ND						
23		ARA	MILLAN ESCUIN, Lucia	0								
15		MAD	NUNO DE LA ROSA CENT	ND			BAZAN OCHOA DE ASPUR	0				
31				ND	NUNO DE LA ROSA CENT	0						
											CAMPEON	
											TORO SOLER, Ariane	

CUADRO - B - 44 Kg

Ref		Entidad										
2		VAL	GUERRERO DONAT, Aitan	ND	GUERRERO DONAT, Aitan	ND						
18		GAL	LOPEZ MARTINEZ, Sofia	0			GUERRERO DONAT, Aitan	0				
10				ND								
26		AST	PORCEL REGIDOR, Lucia	ND	PORCEL REGIDOR, Lucia	0						
									JARDO MARTIN, Noelia	0		
6				ND	JARDO MARTIN, Noelia	ND						
22		CAT	JARDO MARTIN, Noelia	ND								
14		MAD	NOVICK MARTINEZ, Rebe	ND			JARDO MARTIN, Noelia	ND				
30		AND	RUMI DEL ROSAL, Ana	0	NOVICK MARTINEZ, Rebe	0						
											TORO SOLER, Ariane	ND
4		NAV	TORO SOLER, Ariane	ND	TORO SOLER, Ariane	ND						
20				ND			TORO SOLER, Ariane	ND				
12		MAD	POYATO LOPEZ, Sara	ND								
28		CTB	SILIO MAZA, Paula	0	POYATO LOPEZ, Sara	0						
									TORO SOLER, Ariane	ND		
8		CAN	ALBORNOZ GONZALEZ, S	0	HINOJOSA LARROSA, Ele	ND						
24		ARA	HINOJOSA LARROSA, Ele	ND								
16		BAL	MANSILLA TORRES, Moni	ND			HINOJOSA LARROSA, Ele	0				
32				ND	MANSILLA TORRES, Moni	0						

REPESCA A — 44 Kg

			PREGONAS SILVESTRE, M	ND								
					PREGONAS SILVESTRE, M	ND						
			ARNEDO LOZANO, Lydia	0			PREGONAS SILVESTRE, M	ND				
					DELGADO DAVILA, M De L	0						
									PREGONAS SILVESTRE, M	0		
					DURAN LUSTRES, Lia	0						
			DURAN LUSTRES, Lia	ND			BAZAN OCHOA DE ASPUR	0				
					BAZAN OCHOA DE ASPUR	ND						
			DIAZ HARO, Julia Ye	0					JARDO MARTIN, Noelia	ND		

REPESCA B — 44 Kg

				ND								
					NOVICK MARTINEZ, Rebe	ND						
			NOVICK MARTINEZ, Rebe	ND			NOVICK MARTINEZ, Rebe	0				
					GUERRERO DONAT, Aitan	0						
									HINOJOSA LARROSA, Ele	ND		
					POYATO LOPEZ, Sara	0						
				ND			HINOJOSA LARROSA, Ele	ND				
					HINOJOSA LARROSA, Ele	ND						
			POYATO LOPEZ, Sara	ND					PUYO AYESA, Ainhoa	0		

ESPAÑA

CSD Consejo Superior de Deportes

Fdo: Actividades Deportivas

www.fmjudo.net

CTO. DE ESPAÑA INFANTIL Y CADETE | **INFANTIL** | **FEMENINO** | 08-may-16

48 Kg — **JUDO**

PRIMERO	JUAN MARTINEZ, Paula
SEGUNDO	AGUDO HUERTA, Daniela
TERCERO	GARCIA MARTIN, Marta
TERCERO	CASTELLO DIEZ, Marina

CUADRO - A - 48 Kg

Ref		Entidad									
1		NAV	ODERIZ PAGOLA, Ana	0	RODRIGUEZ MARQUEZ, E	0					
17		AND	RODRIGUEZ MARQUEZ, E	10			BEAUSSE SIRO, Melany	10			
9		VAL	BEAUSSE SIRO, Melany	10							
25		VAS	VAQUERO GRIJALBA, Mar	0	BEAUSSE SIRO, Melany	10					
									BEAUSSE SIRO, Melany	0	
5		CAN	FALCON SANCHEZ, Zulein	10	FALCON SANCHEZ, Zulein	10					
21		RIO	GUTIERREZ CABEZON, N	0							
13		MAD	DE LA TORRE SERRANO,	ND			FALCON SANCHEZ, Zulein	0			
29				ND	DE LA TORRE SERRANO,	0					SUBCAMPEON
											AGUDO HUERTA, Daniela 0
3		AST	JARDON PIQUERO, Lucia	10	JARDON PIQUERO, Lucia	10					
19		EXT	GARCIA CORRAL, Celia	0			JARDON PIQUERO, Lucia	0			
11				ND							
27		GAL	MONTERO GESTAL, Ania	ND	MONTERO GESTAL, Ania	0					
									AGUDO HUERTA, Daniela	7	
7				ND	TORRALBA MARTINEZ, La	0					
23		CTB	TORRALBA MARTINEZ, La	ND							
15		MAD	MORALES VALLES, Marta	0			AGUDO HUERTA, Daniela	10			
31		CLE	AGUDO HUERTA, Daniela	1	AGUDO HUERTA, Daniela	10					
									CAMPEON		
									JUAN MARTINEZ, Paula		

CUADRO - B - 48 Kg

Ref		Entidad									
2		VAL	CASTELLO DIEZ, Marina	10	CASTELLO DIEZ, Marina	10					
18		MUR	MARTIN CORREA, Lucia	0			CASTELLO DIEZ, Marina	0			
10		CLM	CASTILLEJOS CASTANO,	0							
26		BAL	CASTILLO FONT, Aina	10	CASTILLO FONT, Aina	0					
									GARCIA MARTIN, Marta	0	
6				ND	GARCIA MARTIN, Marta	10					
22		MAD	GARCIA MARTIN, Marta	ND							
14		CLE	LOPEZ CARRASCO, Nerea	0			GARCIA MARTIN, Marta	10			
30		CAN	VEGA GOMEZ, Julia	10	VEGA GOMEZ, Julia	0					
											JUAN MARTINEZ, Paula ND
4		MAD	JUAN MARTINEZ, Paula	ND	JUAN MARTINEZ, Paula	10					
20				ND			JUAN MARTINEZ, Paula	7			
12		ARA	NIETO BOILLOS, Luna	10							
28		CAT	KRYMSKA PSHENYCHIVA	0	NIETO BOILLOS, Luna	0					
									JUAN MARTINEZ, Paula	10	
8		AND	FERNANDEZ SANCHEZ, P	0	BERNUDEZ ANDRADE, Ja	0					
24		GAL	BERNUDEZ ANDRADE, Ja	10							
16				ND			GIL ALONSO, Carla	0			
32		VAL	GIL ALONSO, Carla	ND	GIL ALONSO, Carla	10					

REPESCA A — 48 Kg

			VAQUERO GRIJALBA, Mar	10							
					VAQUERO GRIJALBA, Mar	0					
			RODRIGUEZ MARQUEZ, E	0			FALCON SANCHEZ, Zulein	0			
					FALCON SANCHEZ, Zulein	7					
									JARDON PIQUERO, Lucia	0	
					MORALES VALLES, Marta	0					
			MORALES VALLES, Marta	10			JARDON PIQUERO, Lucia	7			GARCIA MARTIN, Marta
					JARDON PIQUERO, Lucia	1					
			TORRALBA MARTINEZ, La	0					GARCIA MARTIN, Marta	ND	

REPESCA B — 48 Kg

				ND							
					VEGA GOMEZ, Julia	0					
			VEGA GOMEZ, Julia	ND			CASTELLO DIEZ, Marina	1			
					CASTELLO DIEZ, Marina	1					
									CASTELLO DIEZ, Marina	ND	
					NIETO BOILLOS, Luna	0					
				ND			GIL ALONSO, Carla	0			CASTELLO DIEZ, Marina
					GIL ALONSO, Carla	1					
			NIETO BOILLOS, Luna	ND					BEAUSSE SIRO, Melany	0	

Fdo: Actividades Deportivas

www.fmjudo.net

CTO. DE ESPAÑA INFANTIL Y CADETE | **INFANTIL** | **FEMENINO** | 08-may-16

52 Kg — **JUDO**

PRIMERO	GIL ALONSO, Angela
SEGUNDO	MARTINEZ GARRIDO, Arian
TERCERO	MARTIN GIL, Alicia
TERCERO	ROSA CANO, Noelia Ana

CUADRO - A - 52 Kg

Ref		Entidad											
1		CLM	CALVO DEL PRADO, Raqu	0	MARTIN GIL, Alicia	0							
17		MAD	MARTIN GIL, Alicia	ND			ROSA CANO, Noelia Ana	ND					
9				ND									
25		VAL	ROSA CANO, Noelia Ana	ND	ROSA CANO, Noelia Ana	ND							
									ROSA CANO, Noelia Ana	0			
5		MUR	GONZALEZ RUIZ, Agueda	ND	GONZALEZ RUIZ, Agueda	ND							
21		CTB	GONZALEZ GARCIA, Laura	0									
13		EXT	GARCIA LAZARO, Maria Te	ND			GONZALEZ RUIZ, Agueda	0					
29		MAD	CARAZO LACUNZA, Ana	0	GARCIA LAZARO, Maria Te	0							
											SUBCAMPEON		
											MARTINEZ GARRIDO, Arian	0	
3		CLE	MARTINEZ GARRIDO, Aria	ND	MARTINEZ GARRIDO, Aria	ND							
19		CAT	BATLLE JACOMET, Ada	0			MARTINEZ GARRIDO, Aria	ND					
11		AST	SUAREZ GONZALEZ, Elen	0									
27		VAS	KONARE , Deniba	ND	KONARE , Deniba	0							
									MARTINEZ GARRIDO, Aria	ND			
7		AND	FERNANDEZ RAMIREZ, Si	0	AMOR PEREZ, Adriana	0							
23		GAL	AMOR PEREZ, Adriana	ND									
15		ARA	WOHRLE CEMBREROS, S	0			RUBIO MORILLAS, Paola	0					
31		MAD	RUBIO MORILLAS, Paola	ND	RUBIO MORILLAS, Paola	ND							
											CAMPEON		
											GIL ALONSO, Angela		

CUADRO - B - 52 Kg

Ref		Entidad											
2		AST	DACOSTA MARTINO, Celia	ND	DACOSTA MARTINO, Celia	ND							
18				ND			DACOSTA MARTINO, Celia	0					
10		MAD	REDONDO SORRIBES, Ro	ND									
26		ARA	ABADIA ANDREO, Ines	0	REDONDO SORRIBES, Ro	0							
									GIL ALONSO, Angela	ND			
6		NAV	CATENA ANDUEZA, Saioa	0	VAZQUEZ FERNANDEZ, L	0							
22		GAL	VAZQUEZ FERNANDEZ, L	ND									
14		CLM	CARO CARO, Sara	0			GIL ALONSO, Angela	ND					
30		VAL	GIL ALONSO, Angela	ND	GIL ALONSO, Angela	ND							
											GIL ALONSO, Angela	ND	
4		VAS	EIZAGUIRRE IRASTORZA	ND	EIZAGUIRRE IRASTORZA	ND							
20		MUR	LOPEZ MADJESKA, Ana M	0			EIZAGUIRRE IRASTORZA	0					
12		RIO	MARTINEZ OCHOA, Carme	0									
28		VAL	GIMENO TRICOT, Natasha	ND	GIMENO TRICOT, Natasha	0							
									RAMON VELASCO, Bianka	0			
8		CAN	GARCIA PADILLA, Maria S	0	RAMON VELASCO, Bianka	ND							
24		CAT	RAMON VELASCO, Bianka	ND									
16		BAL	JUAN ALCALDE, Noelia	0			RAMON VELASCO, Bianka	ND					
32		MAD	ALHAMBRA MONJE, Paula	ND	ALHAMBRA MONJE, Paula	0							

REPESCA A — 52 Kg

			0										
				MARTIN GIL, Alicia	ND								
		MARTIN GIL, Alicia	ND			MARTIN GIL, Alicia	ND						
				GONZALEZ RUIZ, Agueda	0								
								MARTIN GIL, Alicia	ND				
				BATLLE JACOMET, Ada	0								
		BATLLE JACOMET, Ada	ND			RUBIO MORILLAS, Paola	0					MARTIN GIL, Alicia	
				RUBIO MORILLAS, Paola	ND								
		KONARE , Deniba	0					RAMON VELASCO, Bianka	0				

REPESCA B — 52 Kg

		CARO CARO, Sara	0										
				VAZQUEZ FERNANDEZ, L	ND								
		VAZQUEZ FERNANDEZ, L	ND			VAZQUEZ FERNANDEZ, L	ND						
				DACOSTA MARTINO, Celia	0								
								VAZQUEZ FERNANDEZ, L	0				
				GARCIA PADILLA, Maria S	0								
		GARCIA PADILLA, Maria S	ND			EIZAGUIRRE IRASTORZA	0					ROSA CANO, Noelia Ana	
				EIZAGUIRRE IRASTORZA	ND								
		ALHAMBRA MONJE, Paula	0					ROSA CANO, Noelia Ana	ND				

Fdo: Actividades Deportivas
www.fmjudo.net

CTO. DE ESPAÑA INFANTIL Y CADETE	INFANTIL	FEMENINO	08-may-16

57 Kg — **JUDO**

PRIMERO	PEREZ COLLAZO, Eva
SEGUNDO	RIVEIRO MOURINO, Malena
TERCERO	TORRES LUMBRERAS, Valeria
TERCERO	QUERALTO RAMOS, Julia

57 Kg

Ref		Entidad	CUADRO - A -								
1		GAL	RIVEIRO MOURINO, Maler	ND	RIVEIRO MOURINO, Maler	ND					
17				ND			RIVEIRO MOURINO, Maler	ND			
9		AST	BARRAGANS MARTINEZ,	ND							
25		VAL	FERNANDEZ HERRERA, A	0	BARRAGANS MARTINEZ,	0					
									RIVEIRO MOURINO, Maler	ND	
5		MAD	MONTEJANO MARINA, Ma	ND	MONTEJANO MARINA, Ma	ND					
21		MUR	GARRIDO LOPEZ, Lucia	0							
13		CAN	VEIRA HERNANDEZ, Male	0			MONTEJANO MARINA, Ma	0			
29		CLM	LOPEZ GUARINOS, Mirian	ND	LOPEZ GUARINOS, Mirian	0					
											SUBCAMPEON
											RIVEIRO MOURINO, Malena
3		ARA	ARIAS CASASUS, Lucia	0	ALVAREZ REVIEJO, Lucia	ND					
19		MAD	ALVAREZ REVIEJO, Lucia	ND			ALVAREZ REVIEJO, Lucia	0			
11				ND							
27		CLE	MELENDEZ DEL POZO, In	ND	MELENDEZ DEL POZO, In	0					
									QUERALTO RAMOS, Julia	0	
7		CAT	QUERALTO RAMOS, Julia	ND	QUERALTO RAMOS, Julia	ND					
23		CTB	ALONSO POLIDURA, Marta	0							
15		EXT	GONZALEZ RODRIGUEZ,	ND			QUERALTO RAMOS, Julia	ND			
31				ND	GONZALEZ RODRIGUEZ,	0					
											CAMPEON
											PEREZ COLLAZO, Eva

57 Kg

Ref		Entidad	CUADRO - B -								
2		NAV	CORTAJARENA BELZUNC	0	MOLL EVANS, Sofia	0					
18		BAL	MOLL EVANS, Sofia	ND			GARCIA DEL PESO, Irene	0			
10				ND							
26		MAD	GARCIA DEL PESO, Irene	ND	GARCIA DEL PESO, Irene	ND					
									PEREZ COLLAZO, Eva	ND	
6		RIO	PEREZ COLLAZO, Eva	ND	PEREZ COLLAZO, Eva	ND					
22				ND							
14		VAL	MEDINA MORENO, Lucia	0			PEREZ COLLAZO, Eva	ND			
30		CAT	HIDALGO CLAUSIN, Marin	ND	HIDALGO CLAUSIN, Marin	0					
											PEREZ COLLAZO, Eva
4		MAD	MORIANO DUCE, Natalia	0	TORRES LUMBRERAS, Va	ND					
20		VAL	TORRES LUMBRERAS, Va	ND			TORRES LUMBRERAS, Va	ND			
12		AST	DIAZ ONEGA, Maria	ND							
28				ND	DIAZ ONEGA, Maria	0					
									TORRES LUMBRERAS, Va	0	
8		VAS	GRANDE GASTELUA, Olai	ND	GRANDE GASTELUA, Olai	ND					
24		ARA	CASASUS ROMERO, Jara	0							
16		AND	MARCHANTE HUESO, Car	ND			GRANDE GASTELUA, Olai	0			
32				ND	MARCHANTE HUESO, Car	0					

REPESCA A — 57 Kg

				ND							
					BARRAGANS MARTINEZ,	0					
			BARRAGANS MARTINEZ,	ND			MONTEJANO MARINA, Ma	ND			
					MONTEJANO MARINA, Ma	ND					
									MONTEJANO MARINA, Ma	0	
					GONZALEZ RODRIGUEZ,	0					
			ALONSO POLIDURA, Marta	0			ALVAREZ REVIEJO, Lucia	0			
					ALVAREZ REVIEJO, Lucia	ND					
			GONZALEZ RODRIGUEZ,	ND					TORRES LUMBRERAS, Va	ND	

REPESCA B — 57 Kg

				ND							
					HIDALGO CLAUSIN, Marin	ND					
			HIDALGO CLAUSIN, Marin	ND			HIDALGO CLAUSIN, Marin	0			
					GARCIA DEL PESO, Irene	0					
									DIAZ ONEGA, Maria	0	
					DIAZ ONEGA, Maria	ND					
			MORIANO DUCE, Natalia	0			DIAZ ONEGA, Maria	ND			
					GRANDE GASTELUA, Olai	0					
			DIAZ ONEGA, Maria	ND					QUERALTO RAMOS, Julia	ND	

Fdo: Actividades Deportivas

www.fmjudo.net

CTO. DE ESPAÑA INFANTIL Y CADETE	INFANTIL	FEMENINO	08-may-16

63 Kg — **JUDO**

PRIMERO	HAUPT , Mila
SEGUNDO	GAROLERA MARCOS, Laia
TERCERO	DIEZ RODRIGUEZ, Janire
TERCERO	MARTIN SAYAGO, Lara

CUADRO - A - 63 Kg

	Ref	Entidad							
1		CAN	GONZALEZ GONZALEZ, A	10	GONZALEZ GONZALEZ, A	10			
17		CAT	FERNANDEZ CARRERA, A	0			GONZALEZ GONZALEZ, A	0	
9		AND	RUIZ CAMERO, Laura	ND					
25				ND	RUIZ CAMERO, Laura	0			
							HAUPT , Mila	10	
5		GAL	GARCIA MAYO, Andrea	0	HAUPT , Mila	10			
21		MAD	HAUPT , Mila	10					
13				ND			HAUPT , Mila	10	
29		VAS	TARDIO JAULAR, Zurine	ND	TARDIO JAULAR, Zurine	0			
									HAUPT , Mila ND
3				ND	NICOLAS NICOLAS, Ainhoa	0			
19		MUR	NICOLAS NICOLAS, Ainhoa	ND			RAMIREZ VICTORIA, Ampa	0	
11		VAL	RAMIREZ VICTORIA, Ampa	10					
27		ARA	CORRALES CASANOVA, N	0	RAMIREZ VICTORIA, Ampa	10			
							MARTIN SAYAGO, Lara	0	
7		CLM	MARTINEZ JIMENEZ, Elen	0	MARTIN SAYAGO, Lara	10			
23		MAD	MARTIN SAYAGO, Lara	10					
15				ND			MARTIN SAYAGO, Lara	10	
31		RIO	VILLAR LOPEZ, Nuria	ND	VILLAR LOPEZ, Nuria	0			

CAMPEON
HAUPT , Mila

CUADRO - B - 63 Kg

	Ref	Entidad							
2				ND	DIEZ RODRIGUEZ, Janire	10			
18		VAS	DIEZ RODRIGUEZ, Janire	ND			DIEZ RODRIGUEZ, Janire	10	
10		NAV	LAFUENTE DUQUE, Leire	10					
26		MAD	ESCRICHE HERNANDO, L	0	LAFUENTE DUQUE, Leire	0			
							DIEZ RODRIGUEZ, Janire	0	
6		CAN	MORA BARRIGA, Daniela	10	MORA BARRIGA, Daniela	0			
22		CTB	PELAYO CALLEJA, Iria	0					
14				ND			PINA GALLARDO, Candela	0	
30		AND	PINA GALLARDO, Candela	ND	PINA GALLARDO, Candela	10			
									SUBCAMPEON
									GAROLERA MARCOS, Laia 0
4		CLE	SAIZ SERNA, Ines	1	SAIZ SERNA, Ines	0			
20		CAN	SANTANA RODRIGUEZ, A	0			GAROLERA MARCOS, Laia	10	
12		CAT	GAROLERA MARCOS, Laia	ND					
28				ND	GAROLERA MARCOS, Laia	10			
							GAROLERA MARCOS, Laia	10	
8		MAD	DA SILVA FREITAS, Cristin	0	CARBALLO VICENTE, Ana	0			
24		AST	CARBALLO VICENTE, Ana	10					
16		BAL	ALCAZAR MANCILLA, San	ND			ALCAZAR MANCILLA, San	0	
32				ND	ALCAZAR MANCILLA, San	10			

REPESCA A — 63 Kg

GARCIA MAYO, Andrea	10				
		GARCIA MAYO, Andrea	1		
TARDIO JAULAR, Zurine	0			GARCIA MAYO, Andrea	5
		GONZALEZ GONZALEZ, A	0		
				GARCIA MAYO, Andrea	0
		MARTINEZ JIMENEZ, Elen	0		
MARTINEZ JIMENEZ, Elen	10			RAMIREZ VICTORIA, Ampa	0
		RAMIREZ VICTORIA, Ampa	1		
VILLAR LOPEZ, Nuria	0			DIEZ RODRIGUEZ, Janire	ND

DIEZ RODRIGUEZ, Janire

REPESCA B — 63 Kg

	ND				
		LAFUENTE DUQUE, Leire	1		
LAFUENTE DUQUE, Leire	ND			LAFUENTE DUQUE, Leire	0
		PINA GALLARDO, Candela	0		
				SAIZ SERNA, Ines	0
		SAIZ SERNA, Ines	1		
	ND			SAIZ SERNA, Ines	1
		ALCAZAR MANCILLA, San	0		
SAIZ SERNA, Ines	ND			MARTIN SAYAGO, Lara	ND

MARTIN SAYAGO, Lara

Fdo: Actividades Deportivas
www.fmjudo.net

CTO. DE ESPAÑA INFANTIL Y CADETE | **INFANTIL** | **FEMENINO** | 08-may-16

+63 Kg — **JUDO**

PRIMERO	TSUNODA TSUNODA, Ai
SEGUNDO	HEREDIA REYES, Maria Jose
TERCERO	GONZALEZ DOMINGUEZ, Yaylen
TERCERO	DAZA VILLA, Paula

CUADRO - A - — **+63 Kg**

	Ref	Entidad								
1		AND	ORTIZ AYALA, Patricia	0	INSUA IGLESIAS, Noelia	0				
17		GAL	INSUA IGLESIAS, Noelia	ND			DAZA VILLA, Paula	ND		
9		MAD	DAZA VILLA, Paula	ND						
25				ND	DAZA VILLA, Paula	ND				
									DAZA VILLA, Paula	0
5				ND	LOPEZ CENTENO, Nayade	ND				
21		VAS	LOPEZ CENTENO, Nayade	ND						
13		CLM	JIMENEZ MUNOZ, Paula	ND			LOPEZ CENTENO, Nayade	0		
29				ND	JIMENEZ MUNOZ, Paula	0				
									TSUNODA TSUNODA, Ai	ND
3		CTB	SANCHEZ COBO, Andrea	0	KALYNCHUK , Maria	0				
19		VAL	KALYNCHUK , Maria	ND			POURZAND SAMDJEDEN,	0		
11				ND						
27		MAD	POURZAND SAMDJEDEN,	ND	POURZAND SAMDJEDEN,	ND				
									TSUNODA TSUNODA, Ai	ND
7		MAD	AYALA CASTRO, Paula	0	TSUNODA TSUNODA, Ai	ND				
23		CAT	TSUNODA TSUNODA, Ai	ND						
15				ND			TSUNODA TSUNODA, Ai	ND		
31		CAN	GONZALEZ DOMINGUEZ,	ND	GONZALEZ DOMINGUEZ,	0				

CAMPEON
TSUNODA TSUNODA, Ai

CUADRO - B - — **+63 Kg**

	Ref	Entidad								
2		BAL	GARCIA BURGOS, Carmen	ND	GARCIA BURGOS, Carmen	ND				
18				ND			GARCIA BURGOS, Carmen	ND		
10		AST	CUESTA MENENDEZ, Iria	0						
26		CLE	MELENDEZ DEL POZO, Ju	ND	MELENDEZ DEL POZO, Ju	0				
									GARCIA BURGOS, Carmen	0
6		MAD	PRIETO ARENAS, Cynthia	ND	PRIETO ARENAS, Cynthia	ND				
22				ND						
14				ND			PRIETO ARENAS, Cynthia	0		
30		MUR	LOPEZ FERRER, Triana	ND	LOPEZ FERRER, Triana	0				
									SUBCAMPEON	
									HEREDIA REYES, Maria Jose	0
4		GAL	JORGE MOLYTE, Manuela	ND	JORGE MOLYTE, Manuela	ND				
20		AND	SORIANO MORON, Zoe	0			JORGE MOLYTE, Manuela	0		
12		CAT	CALZADO BARROSO, Erik	ND						
28				ND	CALZADO BARROSO, Erik	0				
									HEREDIA REYES, Maria Jo	ND
8				ND	CAJAL OROS, Alba	0				
24		ARA	CAJAL OROS, Alba	ND						
16		MAD	HEREDIA REYES, Maria Jo	ND			HEREDIA REYES, Maria Jo	ND		
32		NAV	RONCAL UZQUEDA, Leire	0	HEREDIA REYES, Maria Jo	ND				

REPESCA A — **+63 Kg**

				ND						
					INSUA IGLESIAS, Noelia	0				
			INSUA IGLESIAS, Noelia	ND			LOPEZ CENTENO, Nayade	0		
					LOPEZ CENTENO, Nayade	ND				
									GONZALEZ DOMINGUEZ,	ND
					GONZALEZ DOMINGUEZ,	ND				
			AYALA CASTRO, Paula	0			GONZALEZ DOMINGUEZ,	ND		
					POURZAND SAMDJEDEN,	0				
			GONZALEZ DOMINGUEZ,	ND					GARCIA BURGOS, Carmen	0

REPESCA B — **+63 Kg**

				ND						
					MELENDEZ DEL POZO, Ju	0				
			MELENDEZ DEL POZO, Ju	ND			PRIETO ARENAS, Cynthia	0		
					PRIETO ARENAS, Cynthia	ND				
									RONCAL UZQUEDA, Leire	0
					RONCAL UZQUEDA, Leire	ND				
			RONCAL UZQUEDA, Leire	ND			RONCAL UZQUEDA, Leire	ND		
					JORGE MOLYTE, Manuela	0				
			CAJAL OROS, Alba	0					DAZA VILLA, Paula	ND

Fdo: Actividades Deportivas
www.fmjudo.net

CAMPEONATO DE ESPAÑA INFANTIL Y CADETE JUDO 2016

Palacio de los Deportes "Barclaycard Center" / Madrid, 8 de mayo de 2016

CLASIFICACIÓN POR EQUIPOS CADETE MASCULINO

1º ANDALUCIA

2º CATALUÑA

3º MADRID

CLASIFICACIÓN POR EQUIPOS CADETE FEMENINO

1º MADRID

2º LA RIOJA

3º VALENCIA

CAMPEONATO DE ESPAÑA INFANTIL Y CADETE JUDO 2016

Palacio de los Deportes "Barclaycard Center" / Madrid, 8 de mayo de 2016

CLASIFICACIÓN POR EQUIPOS INFANTIL MASCULINO

1º MADRID

2º ARAGON

3º LA RIOJA

CLASIFICACIÓN POR EQUIPOS INFANTIL FEMENINO

1º MADRID

2º CATALUÑA

3º CASTILLA LEON

barclaycard center

barclaycard center
barclaycard center
barclaycard center
barclaycard center
barclaycard center

barclaycard center

barclaycard center
5.000€

barclaycard center
barclaycard center
barclaycard center
barclaycard center

ARAGÓN
ARAGÓN
ARAGÓN

ARAGÓN
ARAGÓN
ARAGÓN
ARAGÓN

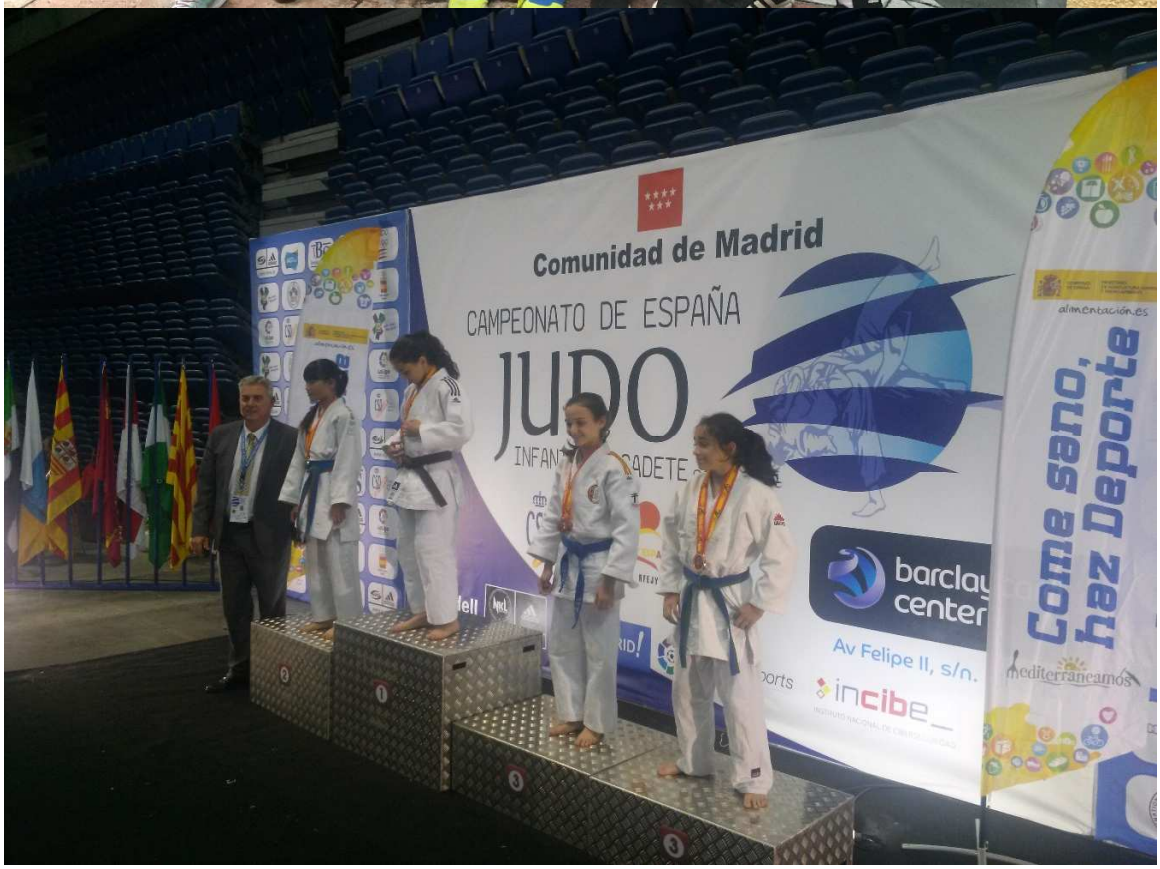
Comunidad de Madrid
CAMPEONATO DE ESPAÑA
JUDO
barclay
center
Av Felipe II, s/n.
incibe
Come sano,
haz Deporte
mediterráneamos

Comunidad de Madrid
CAMPEONATO DE ESPAÑA
JUDO
Av Felipe II, s/
incibe
Come sano, haz Deporte
www.noris.es
LaLiga 4Sports
CSD